

**TIFFA**  
EDI SERVICES CO.,LTD.

ezy  
Convergence

# [Release Note]

[GOODS CONTROL]

**Revision No.:** [5.0.0.37]

**Effective Date:** [23/09/2019]

**All right reserved TIFFA EDI SERVICES Co., Ltd.**

No part of the content of this book may be reproduced or transmitted in any form or by any means without the written permission of the publisher.

**TIFFA EDI SERVICES Co., Ltd.**

19, 4th floor, Srinakarin Road, BangnaNuea, Bangna, Bangkok 10260, Thailand.

**E-Mail:** [support@tiffaedi.com](mailto:support@tiffaedi.com)

**Call Center:**

**Tel:** +662-018-7000

**Fax:** +662-018-7070

ชื่อบริษัท	TIFFA EDI Services Co., Ltd.	รหัสเอกสาร	
ชื่อเอกสาร	Release Note	แก้ไขครั้งที่	1

## Contents

Code : 001.....	9
Subject : ปรับปรุงเรื่องการรับคำตอบกลับจากท่าเรือเอกชน .....	9
Code : 002.....	11
Subject : ปรับปรุงหน้ารายงานใบกำกับการขนย้ายให้ทำการแสดงให้ถูกต้อง .....	11
Code : 003.....	12
Subject : ปรับปรุงเมื่อทำการคลิก <b>Outbox</b> ให้โปรแกรมทำการ <b>Save</b> ข้อมูล .....	12
Code : 004.....	13
Subject : ปรับปรุงเมื่อการคำนวณน้ำหนัก .....	13
Code : 005.....	14
Subject : เพิ่มการแสดงข้อมูล <b>Mode of Movement</b> และ <b>Container Operator</b> แสดงที่หน้าใบกำกับฯ .....	14
Code : 006.....	15
Subject : <b>NetAgent</b> ดายแล้วทำให้มีไฟล์ที่เตรียมส่งค้างอยู่ทำให้โปรแกรม <b>Goods</b> ไม่ทำงานต่อเนื่อง .....	15
Code : 007.....	16
Subject : <b>MODE OF TRANSPORT = 8, VESSEL NAME MUST BE BY BOAT</b> .....	16
Sub Module: <GCL> .....	16
Code : 008.....	17
Subject : ปรับปรุงให้โปรแกรมฟ้อง กรณียังไม่ใส่เลขประจำตัวผู้เสียภาษี เพื่อป้องกัน <b>Error COMPANY TAX NUMBER MUST BE ENTER (GCLR)</b> .....	17
Code : 009.....	18
Subject : ไม่สามารถใช้ฟังก์ชัน “ค้นหาต่อ” ได้ .....	18
Code : 010.....	19
Subject : เพิ่มเรื่องการ <b>Search</b> ในหน้าจอที่ไม่ได้อยู่ในแฟ้มกรมศุลฯ .....	19
Code : 011.....	20
Subject : ทำการตรวจสอบเรื่องเลขทะเบียนรถซ้ำกรณีเพิ่มเพิ่มข้อมูลรถยนต์/รถพ่วง .....	20
Code : 012.....	21
Subject : เพิ่มปุ่มเปลี่ยน <b>Status</b> กรณี ได้รับ <b>Status 0309</b> ให้เป็น <b>Goods Accept</b> .....	21
Code : GCL0152 .....	22
Subject : ให้ปรับทำเหมือนกันกับขาเข้า โดยได้แจ้งข้อความที่ต้องการให้ทำเป็นสีแดง .....	22
Code : GCL0149 .....	23
Subject : กรณี <b>Cancel</b> ใบกำกับตู้ ขอให้แสดงข้อความ " <b>Cancel</b> วันเวลาหน้าเอกสารใบกำกับตู้" .....	23
Code : GCL0154 .....	24
Subject : ปุ่มพิมพ์ใบกำกับการขนย้ายต่อเนื่อง เวลาคลิกเลือก <b>Ref.</b> ให้โชว์ <b>Ref.</b> ที่ใช้งานล่าสุดขึ้นก่อน หรือขอเพิ่มปุ่มเลือกเฉพาะ <b>Mailbox</b> .....	24

ชื่อบริษัท	TIFFA EDI Services Co., Ltd.	รหัสเอกสาร	
ชื่อเอกสาร	Release Note	แก้ไขครั้งที่	1

Code : GCL0155 .....	25
Subject : ต้องการเพิ่มคอลัมน์ Booking No. ของ layout CSV File และ เพิ่มเพิ่มข้อมูลของ VGM Authorized Person .....	25
Code : GCL0156 .....	27
Subject : ลูกค้านำความต้องการให้หน้าใบกำกับแสดงเต็มหน้ากระดาษ A4.....	27
Code : 013.....	28
Subject : เพิ่ม Function ให้โปรแกรมเลือกได้ว่าจะให้แสดงวันที่ส่งออก หรือ ไม่ต้องแสดงวันที่ส่งออก ณ ขณะเลือกเลขที่ใบขนฯ .....	28
Code : 014.....	29
Subject : ปรับปรุงเพิ่มเติม Function เปลี่ยนนามสกุล File ตอบกลับ .....	29
Code : 015.....	31
Subject : กรณีเลือกเรือ Bulk ให้สามารถบันทึกข้อมูล .....	31
Code : 016.....	32
Subject : เพิ่มเติม drop down Container Code พร้อมพื้นฐานข้อมูลกรมศุลฯ .....	32
Code : 017.....	34
Subject : ปรับปรุงหน้า Preview กรณีเลือกเรือ Bulk .....	34
Code : 018.....	35
Subject : ปรับปรุงให้สามารถระนองฯ .....	35
Code : 019.....	36
Subject : กรณีไม่ได้ค่า Tare weight , Lashing weight โปรแกรมแจ้งเตือน.....	36
Code : 020.....	37
Subject : ปรับปรุงการแสดงผลวันที่ของหน้า Add Detail .....	37
Code : 021.....	38
Subject : ปรับปรุงการแสดงผล Seal ไขว้หน้าใบกำกับ โดยที่ไม่ต้องระบุ Seal print .....	38
Code : 022.....	39
Subject : ต้องการให้มีค่านำหน้าชื่อของผู้ส่งออกที่หน้า Preview.....	39
Code : 023.....	40
Subject : เพิ่มรายงาน Good Transaction Report (All).....	40
Code : 024.....	41
Subject : เลขที่ใบกำกับ , เลขที่ใบขนฯ , ทะเบียนรถ ปรับตัวอักษรใหญ่ขึ้น .....	41
Code : 025.....	42
Subject : ต้องการให้สามารถคลิก Job no. ได้จากโปรแกรม Good ในกรณีที่ไม่ได้ส่งใบตนเอง .....	42
Code : 026.....	43
Subject : ปรับปรุงรายงาน Transaction Report เพิ่ม Field Job Code .....	43

ชื่อบริษัท	TIFFA EDI Services Co., Ltd.	รหัสเอกสาร	
ชื่อเอกสาร	Release Note	แก้ไขครั้งที่	1

Code : 027.....	44
Subject : ต้องการให้โปรแกรม Print Preview Show Mode of Movement ลงในใบกำกับ.....	44
Code : 028.....	45
Subject : ต้องการให้แสดง Container Operator ด้านล่างเอกสารใบกำกับฯ.....	45
Code : 029.....	46
Subject : Import File วันที่ส่งออกไม่แสดง.....	46
Code : 030.....	47
Subject : ตาราง Container Code ไม่หาย.....	47
Code : 031.....	48
Subject : ต้องการให้ Add detail ให้ระบุเลขที่ใบขนฯแล้ว Import ได้เลย.....	48
Code : 032.....	49
Subject : Transaction Report คำนวณราคา ใบกำกับฯที่ Cancel ไม่ถูกต้อง.....	49
Code : 033.....	50
Subject : ชื่อเรือมีเครื่องหมาย ( ' ).....	50
Code : 034.....	51
Subject : ปรับปรุงเรื่องการรับคำตอบกลับจากท่าเรือเอกชน.....	51
Code : 035.....	53
Subject : ปรับปรุงรายงาน “Good Transition Report ( All ) ”.....	53
Code : 036.....	54
Subject : ปรับปรุงหน้ารายงานใบกำกับฯการขนย้ายให้ทำการแสดงให้ถูกต้อง.....	54
Code : 037.....	55
Subject : ปรับปรุงการฟ้องแจ้งเตือนเรื่องของไม่พบ Path รับข้อมูล.....	55
Code : 038.....	56
Subject : กรณี คัดลอก Reference Mailbox ต่างกัน ( XML User id ต่างกัน ) โปรแกรมไม่เปลี่ยนเป็นค่า XML User id ตาม Mailbox ตัวใหม่.....	56
Code : 039.....	57
Subject : Port of discharge Port ต้องค้นหาด้วยรหัส Port ซึ่งยากในการใช้งาน.....	57
Code : 040.....	58
Subject : Cargo Type กรณีมีข้อมูลในช่อง Refer Temp อยากให้เตือนว่าให้เลือก Cargo Type ให้ตรงกัน.....	58
Code : 041.....	59
Subject : ชื่อผู้รับผิดชอบบรรจุมีเครื่องหมาย ‘ จะไม่สามารถ Save ที่หน้าทำใบกำกับฯ.....	59
Code : 042.....	60

ชื่อบริษัท	TIFFA EDI Services Co., Ltd.	รหัสเอกสาร	
ชื่อเอกสาร	Release Note	แก้ไขครั้งที่	1

Subject : ต้องการเลือกส่งได้ครั้งละหลายๆ Ref.หรือมี Select All.....	60
Code : 043.....	61
Subject : Field Authorized Person ต้องการให้เพิ่มสัมพันธ์กับข้อมูลผู้รับผิดชอบการบรรจุ .....	61
Code : 044.....	63
Subject : การ Print ใบกำกับต่อเนื่องให้ต้องการปรับปรุงดังนี้ .....	63
สามารถเลือก Rage วันในการ Print ได้ .....	63
Print เฉพาะใบกำกับที่เป็น 03 .....	63
Code : 045.....	64
Subject : เพิ่มเติมการค้นหาเพิ่มเจ้าของตู้ .....	64
Code : 046.....	65
Subject : ต้องการให้แสดงข้อมูลผู้ส่งออกเป็นชื่อเต็มหน้าบันทึกเอกสารใบกำกับฯ .....	65
Code : 047.....	66
Subject : กรณีขนส่งทางรถยนต์ ต้องการให้มี Field ชื่อ-เบอร์ติดต่อ คนขับรถ.....	66
Code : 048.....	68
Subject : รายงาน Transition Report และ Good Transition Report แสดงข้อมูล Reference ซ้ำกัน .....	68
Code : 049.....	69
Subject : น้ำหนักหน้าเอกสารใบกำกับฯแสดงไม่ถูกต้อง โดยแสดงเป็นยอด Net Weight.....	69
Code : 050.....	70
Subject : เมื่อทำการลบ Item หน้าเอกสารใบกำกับ ลำดับในหน้าใบกำกับไม่เรียงลำดับ .....	70
Code : 051.....	71
Subject : ต้องการเพิ่ม Option หน้าปริวิวใบกำกับ ในส่วนของกรโรว์ Container Operator และ Mode of Movement ให้สามารถเลือกได้ว่าจะแสดงหรือไม่แสดง.....	71
Code : 052.....	72
Subject : พิมพ์ใบกำกับที่มีชื่อ Container Operator ความยาวไม่เพียงพอ .....	72
Code : 053.....	73
Subject : กรณีเบอร์ตู้เข้าให้มีการแจ้งเตือน .....	73
Code : 054.....	74
Subject : เพิ่มเติมแสดงข้อมูล “ทำรับบรรจุทุก” ในเอกสารใบกำกับการขนย้ายสินค้า .....	74
Code : 055.....	75
Subject : เอกสารใบกำกับการขนย้ายสินค้าเพิ่มเติมแสดงข้อมูล UN NO. และ IMO CLASS .....	75
Code : 056.....	76
Subject : กรณี Print ต่อเนื่องถ้าต้องการแก้ไข Reference no. ต้องแก้ทั้งหมด .....	76

ชื่อบริษัท	TIFFA EDI Services Co., Ltd.	รหัสเอกสาร	
ชื่อเอกสาร	Release Note	แก้ไขครั้งที่	1

Code : 057.....	77
Subject : กรณีขนส่งทางรถยนต์ ( ประเภทการขนส่ง =3 ) ให้โปรแกรมไม่ทำการตรวจสอบค่า VGM .....	77
Code : 058.....	78
Subject : กดปุ่มพิมพ์ใบกำกับต่อเนื่อง ตึกเลือกเฉพาะ Mail box ที่ต้องการแล้วพบ Error .....	78
Code : 059.....	79
Subject : เพิ่ม Field Seal No.2 ( Print ) อีก 1 Field .....	79
Code : 060.....	80
Subject : เมื่อดึงข้อมูลใบขนสินค้า เลือกข้อมูลบางรายการที่บ่งชี้ว่าจะแสดงยอดเป็นรวมของทุกรายการ .....	80
Code : 061.....	81
Subject : ต้องการให้เลือกเงื่อนไขการค้นหาเป็นช่วงเวลาได้.....	81
Code : 062.....	82
Subject : ปรับปรุงโปรแกรม Goods Control เพิ่มเติม รายงาน Transition Report และ Good Transition Report แสดงข้อมูล Reference ซ้ำกัน .....	82
Code : 063.....	83
Subject : ปรับปรุงให้สามารถกรณิ FCL มากกว่า 1 ผู้ส่งออก.....	83
Code : 064.....	84
Subject : หน้าบันทึกข้อมูลน้ำหนักแสดงไม่ถูกต้อง.....	84
Code : 065.....	85
Subject : กรณีตัดรายการใบขนขาออกต้องการให้หน้าเอกสารใบกำกับฯ จัดเรียงลำดับรายการที่มีการตัดออกไปใหม่ .....	85
Code : 066.....	87
Subject : กรณีมีการเลือกใช้เลขที่ใบขนขาเข้าต้องการให้โปรแกรมแจ้งเตือน .....	87
Code : 067.....	88
Subject : ค้นหาข้อมูลในช่อง Distchart ซ้ำ .....	88
Code : 068.....	89
Subject : ปรับปรุงเรื่องการ Print ต่อเนื่องเมื่อทำการเลือก Reference ผิดต้องลบ Reference ทั้งหมดและทำการเลือกใหม่.....	89
Code : 069.....	90
Subject : ต้องการให้ระบุชื่อผู้ขั้บรถ และเบอร์ติดต่อในหน้ารายงานเอกสารใบกำกับ .....	90
Code : 070.....	92
Subject : 'ไม่สามารถใส่เครื่องหมาย ' ในเพิ่มผู้รับผิดชอบการบรรจุได้ บันทึกแล้วขึ้น บันทึกใบกำกับ Header ผิดพลาด .....	92
Code : 071.....	93
Subject : เพิ่มเจ้าของผู้สินค้าไม่สามารถ Add 'ได้ .....	93
Code : 072.....	94

ชื่อบริษัท	TIFFA EDI Services Co., Ltd.	รหัสเอกสาร	
ชื่อเอกสาร	Release Note	แก้ไขครั้งที่	1

Subject : ปัญหาปุ่ม Movement & Container Opt. เมื่อทำการปิดหน้า Preview เอกสารและเปิดใหม่ข้อมูลไม่แสดง .....	94
Code : 073.....	95
Subject : ปรับปรุงเรื่องการ Download .....	95
Code : 074.....	96
Subject : ปรับปรุงให้โปรแกรมแจ้งเตือนกรณีเบอร์ตู้ซ้ำ .....	96
Code : 075.....	97
Subject : ปรับปรุงแสดง Booking หน้าใบกำกับฯให้แสดงให้ครบ .....	97
Code : 076.....	98
Subject : ในกรณีที่ประเภทการขนส่งทางรถ ให้โปรแกรมไม่ต้องล๊อคให้สามารถบันทึกข้อมูล Container operator,Tare Weight,Lashing Weight,Booking no. ....	98
Code : 077.....	99
Subject : ปรับปรุงให้สามารถใส่เครื่องหมาย ( ' ) ที่ .....	99
Code : 078.....	100
Subject : พัฒนาแสดง Barcode เลขที่ใบกำกับการขนส่งสินค้า .....	100
Code : 079.....	101
Subject : ปรับปรุงการนำข้อมูลน้ำหนักมาแสดงให้ถูกต้อง .....	101
Code : 080.....	103
Subject : ปรับปรุงการแสดงผลรายงาน Transaction Report และ Goods Transaction Report .....	103
Code : 081.....	105
Subject : ปรับปรุงการ Import file .....	105
Code : 082.....	107
Subject : ปรับปรุงรายงาน Transaction Report ในการคำนวณค่าใช้จ่าย .....	107
Code : 083.....	108
Subject : ปรับปรุงแจ้งเตือนกรณีเลือกใบขนฯ ที่เคยถูกใช้งานแล้ว .....	108
Code : 084.....	109
Subject : ปรับปรุง User Login.....	109
Code : 085.....	111
Subject : ปรับปรุงเรื่องการบันทึกข้อมูลเพิ่ม VGM Person .....	111
Code : 086.....	112
Subject : ปรับปรุงการแสดงผลข้อมูลน้ำหนัก.....	112
Code : 087.....	113
Subject : ปรับปรุงกรณี Tab ผ่าน Field Mode of Movement และ Error .....	113

ชื่อบริษัท	TIFFA EDI Services Co., Ltd.	รหัสเอกสาร	
ชื่อเอกสาร	Release Note	แก้ไขครั้งที่	1

Code : 088.....	114
Subject : ปรับปรุงกรณีเลือกทะเบียนรถยนต์แล้ว Error.....	114
Code : 089.....	115
Subject : ปรับปรุงการฟ้องแจ้งเตือนเรื่องของไม่พบ Path รับข้อมูล .....	115
Code : 090.....	116
Subject : ปรับปรุงกรณีหน้า Preview เลือก Movement & Container Operator ข้อมูล เช่น Booking No. ไม่แสดง .....	116
Code : 091.....	117
Subject : ปรับปรุงกรณีหน้า Preview เลือก Movement & Container Operator ทำรับบรรทุกไม่แสดง .....	117
Code : 092.....	118
Subject : ปรับปรุงกรณีเลือก Add Detail ระบุเลขที่ใบขนสินค้าแล้วข้อมูลแสดงข้อมูลทำผิด .....	118
Code : 093.....	119
Subject : ปรับปรุงเพิ่มเงื่อนไขการค้นหาโดยสามารถระบุช่วงวันที่ในการค้นหาเลขที่ใบขนฯ .....	119
Code : 094.....	120
Subject : ปรับปรุงเพิ่มเงื่อนไขให้สามารถเลือกใบขนฯขาออกได้มากกว่า 1 ใบขนฯ .....	120
Code : 096.....	122
Subject : เพิ่มข้อมูล Service Counter .....	122
Code : 097.....	126
Subject : ปรับปรุงเรื่องการ Import ข้อมูล .....	126
Code : 098.....	127
Subject : ปรับปรุงกรณีระบุเลขที่ใบขนฯซ้ำกับ Reference ที่เลขทำให้โปรแกรมแสดง Pop แจ้งเตือนให้ผู้ใช้งานทราบ .....	127
Code : 099.....	128
Subject : ปรับปรุงกรณี Import file เมื่อทำการส่งข้อมูลเข้าระบบกรมศุล Error ไม่พบสาขาเจ้าของตู้ .....	128
Code : 100.....	129
Subject : เมื่อทำการ Import file ต้องการให้โปรแกรมจำ Path ที่เลือกในการ Import ครั้งก่อน .....	129
Code : 101.....	130
Subject : ปรับปรุงกรณีใบขนฯหลายรายการ ระบุจำนวนหีบห่อแต่ละเฉพาะรายการที่ 1 โดยระบุหน่วยตามต้องการ เมื่อดึงข้อมูลเข้าโปรแกรมใบกำกับหน่วยถูกเปลี่ยนเป็น PK .....	130
Code : 102.....	131
Subject : ปรับปรุงกรณี Import file CSV และมี Job Code บางรายการ และบางรายการไม่มี Job Code จะ Import ไม่ได้.....	131
Code : 103.....	132
Subject : พัฒนาการรับ-ส่งข้อมูล .....	132
Code : 104.....	133

ชื่อบริษัท	TIFFA EDI Services Co., Ltd.	รหัสเอกสาร	
ชื่อเอกสาร	Release Note	แก้ไขครั้งที่	1

Subject : กรณีใบขนขาออก มีมากกว่า 1 รายการ และระบุจำนวนหีบห่อแต่ละรายการที่ 1 โดยระบุหน่วยตามต้องการ เมื่อดึงข้อมูลเข้าโปรแกรมใบกำกับ  
หน่วยถูกเปลี่ยนเป็น PK..... 133

Code : 105..... 134

Subject : ปรับปรุงการแสดงผลข้อมูลรายงานเอกสาร Transaction Report ..... 134

Code : 106..... 135

Subject : ปรับปรุงการ Import file กรณี 1 File import มากกว่า 1 ตู้ Container ..... 135

Code : 106..... 136

Subject : ปรับปรุง Import file แล้วข้อมูลไม่ครบ เมื่อเปิด Edit data..... 136

Code : 107..... 137

Subject : ปรับปรุงกรณีส่งข้อมูลเข้าสู่กรมศุลกากรไม่ได้ ( Network )..... 137

Code : 108..... 138

Subject : ปรับปรุงกรณีใบขนสินค้ารายการที่ 1 มีหีบห่อ รายการเดียว ..... 138

Code : 109..... 139

Subject : ปรับปรุงให้โปรแกรมเมื่อทำการ Import file ให้โปรแกรมจำ Path ที่เลือก File import..... 139

Code : 110..... 140

Subject : ปรับปรุงแก้ไข Transaction Report ไม่ถูกต้องซึ่งทำให้ข้อมูลไม่ตรงกับ stafftrack..... 140

Code : 111..... 141

Subject : ปรับปรุงกรณี Import คิว Format file CSV โดยมีการระบุ Job Code ไม่ทุกรายการ ..... 141

Code : 112..... 142

Subject : พัฒนาระบบ Container Code รหัส 2 ตัวท้ายเป็น R0-R9 และ H0-H9 ให้โปรแกรมเปิด Field ให้ระบุ Reefer  
Temperature..... 142

Code : 113..... 143

Subject : พัฒนาระบบ Import file ภาษีได้ File Excel ไม่ระบุ Field เลขที่ใบขนฯ ..... 143

Code : 114..... 144

Subject : พัฒนาระบบรับ-ส่งข้อมูล XML ให้แสดงข้อมูลย้อนหลัง 1 เดือน..... 144

Code : 115..... 145

Subject : พัฒนาระบบเมื่อทำการ Preview ใบกำกับฯ แล้ว มีการเลือก Function โปรแกรมจะจำค่าที่มีการเลือก Function ..... 145

ชื่อบริษัท	TIFFA EDI Services Co., Ltd.	รหัสเอกสาร	
ชื่อเอกสาร	Release Note	แก้ไขครั้งที่	1

**Code : 001**

**Subject : ปรับปรุงเรื่องการรับคำตอบกลับจากท่าเรือเอกชน**

**Submodule: <GCL>**

**Description:** ปรับปรุงเรื่องการรับคำตอบรายละเอียด ดังนี้

1. ปรับปรุงการรับคำตอบจากท่าเรือเอกชน
2. ชี้แจงวิธีการแสดง Status ข้อมูลท่าเรือเอกชน โดยผู้ใช้งานต้องทำการบันทึกข้อมูลเพิ่มเติมดังนี้

- Menu file : ผู้ใช้งานจะพบ “เพิ่มข้อมูล ท่าเรือเอกชน”

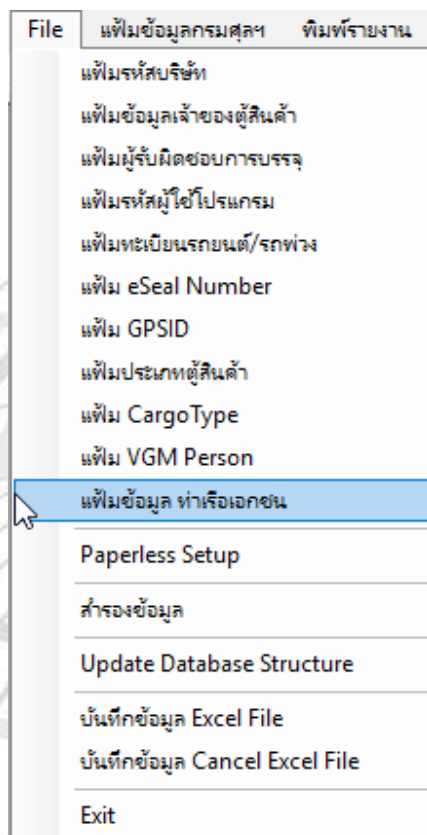

- ผู้ใช้งานต้องทำการบันทึกเพื่อระบุ เพื่อให้แสดง Status ที่หน้าโปรแกรมใบกำกับฯ
  - Release Port : รหัสสถานที่ของกรมศุลฯ
  - Port Code : ชื่อ สถานที่

ชื่อบริษัท	TIFFA EDI Services Co., Ltd.	รหัสเอกสาร	
ชื่อเอกสาร	Release Note	แก้ไขครั้งที่	1

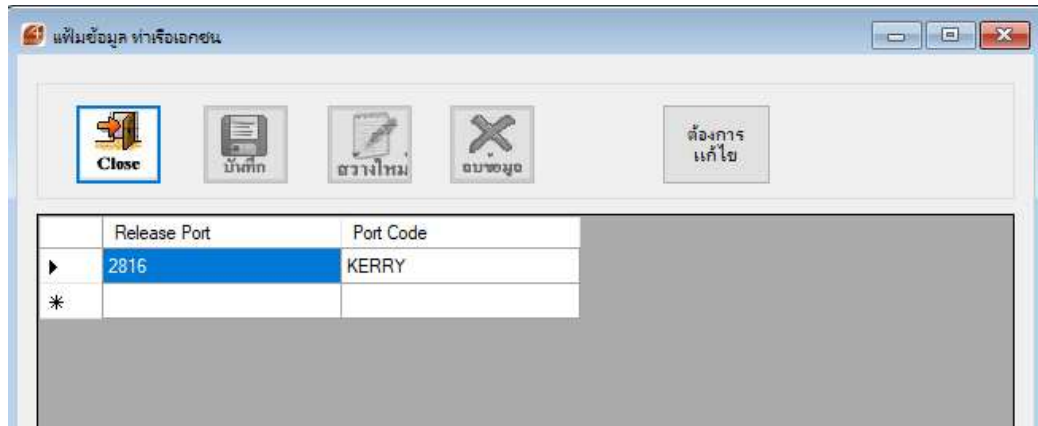

ชื่อบริษัท	TIFFA EDI Services Co., Ltd.	รหัสเอกสาร	
ชื่อเอกสาร	Release Note	แก้ไขครั้งที่	1

**Code : 002**

**Subject : ปรับปรุงหน้ารายงานใบกำกับการขนย้ายให้ทำการแสดงให้ถูกต้อง**

**Submodule: <GCL>**

**Description:** ปรับปรุงรายงานเอกสารใบกำกับการขนย้ายสินค้าให้แสดงให้ถูกต้อง โดยมีการปรุง 2 เรื่องดังนี้

- ไม่ให้มีการทับซ้อนของข้อมูลระหว่าง Mode of Movement และ Container Operator
- กรณีมีข้อมูลในชนฯ 3-4 ใบ ลายมือชื่อผู้รับผิดชอบบรรจุ ไม่ตกไปหน้า 2

ชื่อบริษัท	TIFFA EDI Services Co., Ltd.	รหัสเอกสาร	
ชื่อเอกสาร	Release Note	แก้ไขครั้งที่	1

**Code : 003**

**Subject : ปรับปรุงเมื่อทำการคลิก Outbox ให้โปรแกรมทำการ Save ข้อมูล**

**Submodule: <GCL>**

**Description:** กรณีเมื่อทำการคลิก Outbox ให้โปรแกรมทำการ Save ข้อมูล เพื่อป้องกันการกรณีที่ผู้ใช้งานไม่ได้ทำการ Save ข้อมูล

ชื่อบริษัท	TIFFA EDI Services Co., Ltd.	รหัสเอกสาร	
ชื่อเอกสาร	Release Note	แก้ไขครั้งที่	1

**Code : 004**

**Subject : ปรับปรุงเมื่อการคำนวณน้ำหนัก**

**Submodule: <GCL>**

**Description:** กรณีเมื่อทำการเพิ่มเลขที่ใบขนฯ หรือ แก้ไขยอดน้ำหนัก โปรแกรมจะทำการคำนวณน้ำหนักที่ Field Total Gross Weight ใหม่ พร้อมทำโปรแกรมจะทำการคำนวณยอด Total Gross ( รวมน้ำหนักตู้ ) /VGM ใหม่อีกครั้ง

ชื่อบริษัท	TIFFA EDI Services Co., Ltd.	รหัสเอกสาร	
ชื่อเอกสาร	Release Note	แก้ไขครั้งที่	1

**Code : 005**

**Subject :** เพิ่มการแสดงผลข้อมูล **Mode of Movement** และ **Container Operator** แสดงที่หน้าใบกำกับฯ

**Submodule: <GCL>**

**Description:** เพิ่มการแสดงผลข้อมูล Mode of Movement และ Container Operator แสดงที่หน้าใบกำกับฯ โดยทั้งนี้ผู้ใช้งานเลือกต้องการให้แสดงหรือไม่แสดงผลข้อมูล Mode of Movement และ Container Operator

ชื่อบริษัท	TIFFA EDI Services Co., Ltd.	รหัสเอกสาร	
ชื่อเอกสาร	Release Note	แก้ไขครั้งที่	1

**Code : 006**

**Subject : NetAgent** ตายแล้วทำให้มีไฟล์ที่เตรียมส่งค้างอยู่ทำให้โปรแกรม Goods ไม่ทำงานต่อเนื่อง

**Sub Module: <GCL>**

**Description:** NetAgent ไม่ทำงานแล้วทำให้มีไฟล์ที่เตรียมส่งค้างอยู่ทำให้โปรแกรม Goods ไม่ทำงานต่อเนื่องจากต้องมีอ่าน audit log หลังจากแก้ net agent เรียบร้อยแล้ว ก็เลยส่งใหม่เพราะ file เดิมไม่ได้ถูก Clear (Windows Update มองว่า NetAgent เป็น spam เลยลบทิ้ง)

Goods Clear file ไม่ได้เพราะไม่รู้ว่าจะ clear อะไร เนื่องจากไฟล์มาได้จากหลายโปรแกรมและหลายๆ Database พัฒนาปรับปรุงการส่งข้อมูลกรณีที่ NetAgent ไม่ทำงานส่ง Internet ไม่ทำงานในขณะนั้น

ชื่อบริษัท	TIFFA EDI Services Co., Ltd.	รหัสเอกสาร	
ชื่อเอกสาร	Release Note	แก้ไขครั้งที่	1

**Code : 007**

**Subject : MODE OF TRANSPORT = 8, VESSEL NAME MUST BE BY BOAT**

**Sub Module: <GCL>**

**Description:** ปรับปรุงโปรแกรมเมื่อเลือก MODE OF TRANSPORT โปรแกรมจะ Default ค่าดังนี้  
MODE OF TRANSPORT

3 = BY TRUCK

5 = BY MAIL

7 = BY PIPE

8 = BY BOAT

ส่วน Mode อื่นๆนั้นยังคงต้องระบุข้อมูลดั้งเดิม

จุดรับ/ส่ง	เลขที่ใบขน	ลำดับที่	จำนวนตู้	หน่วยตู้	น้ำหนัก	หน่วยน้ำหนัก	MAWS	HAWB
▶ 0745545002824	A0221581200048	1	10	10	40.000	KGM	N/A	N/A
*								

ชื่อบริษัท	TIFFA EDI Services Co., Ltd.	รหัสเอกสาร	
ชื่อเอกสาร	Release Note	แก้ไขครั้งที่	1

**Code : 008**

**Subject : ปรับปรุงให้โปรแกรมฟ้อง กรณียังไม่ใส่เลขประจำตัวผู้เสียภาษี เพื่อป้องกัน Error COMPANY TAX NUMBER MUST BE ENTER (GCLR)**

**Sub Module: <GCL>**

**Description: ปรับปรุงให้โปรแกรมฟ้อง กรณียังไม่ใส่เลขประจำตัวผู้เสียภาษี เพื่อป้องกัน Error COMPANY TAX NUMBER MUST BE ENTER (GCLR)**

แฟ้มผู้รับผิดชอบการบรรจุ

เพิ่มข้อมูลผู้บรรจุ

รหัสผู้บรรจุ T105

ชื่อบริษัท (ไทย) ทิฟฟา อีดีไอ เซอร์วิส เซส

ชื่อบริษัท (อังกฤษ) TIFFA EDI SERVICES

เลขประจำตัวผู้เสียภาษี

ที่อยู่ บรรทัด 1 อาคารสิริรังสรรค์ ชั้น 22

ตำบล คลองตัน

อำเภอ คลองเตย

จังหวัด กทม รหัสไปรษณีย์ 10110

โทร 026727000

ชื่อผู้ติดต่อ AAAAAAAAAAAAAA BBBBXXXXXXXXXX

GOODCONTROL5

ป้อนรหัสประจำตัวผู้เสียภาษี ก่อนบันทึก

OK

แฟ้มข้อมูลบริษัท

เพิ่มข้อมูลบริษัท

รหัสบริษัท ASH

คำนำหน้าชื่อ บริษัท

ชื่อบริษัท (ไทย) AAA

ชื่อบริษัท (อังกฤษ) AAA

เลขประจำตัวผู้เสียภาษี ลำดับสาขา 0

ที่อยู่ บรรทัด 1 3333333

ตำบล 33

อำเภอ 33

จังหวัด 33333 รหัสไปรษณีย์ 3333

โทร FAX

GOODCONTROL5

ป้อนรหัสประจำตัวผู้เสียภาษี ก่อนบันทึก

OK

ชื่อบริษัท	TIFFA EDI Services Co., Ltd.	รหัสเอกสาร	
ชื่อเอกสาร	Release Note	แก้ไขครั้งที่	1

**Code : 009**

**Subject : ไม่สามารถใช้ฟังก์ชัน "ค้นหาต่อ" ได้**

**Description: ปรับปรุงให้สามารถใช้งาน "ค้นหาต่อ"**

ตัวอย่าง ทำการค้นหา Ref. AMOJ060000007

หลังจากคลิกปุ่ม "ค้นหาต่อ" โปรแกรมจะเลื่อนไปที่ละ 1 Ref. ดังภาพ

ชื่อบริษัท	TIFFA EDI Services Co., Ltd.	รหัสเอกสาร	
ชื่อเอกสาร	Release Note	แก้ไขครั้งที่	1

**Code : 010**

**Subject : เพิ่มเรื่องการ Search ในหน้าจอที่ไม่ได้อยู่ในแฟ้มกรรมศุลฯ**

**Description:** เพิ่มเรื่องการ Search ในหน้าจอที่ไม่ได้อยู่ในแฟ้มกรรมศุลฯ โดยมีดังนี้

- เพิ่มทะเบียนรถยนต์/รถพ่วง
- เพิ่ม e-Seal Number
- เพิ่ม GPSID
- เพิ่มประเภทตู้สินค้า
- เพิ่ม VGM Person

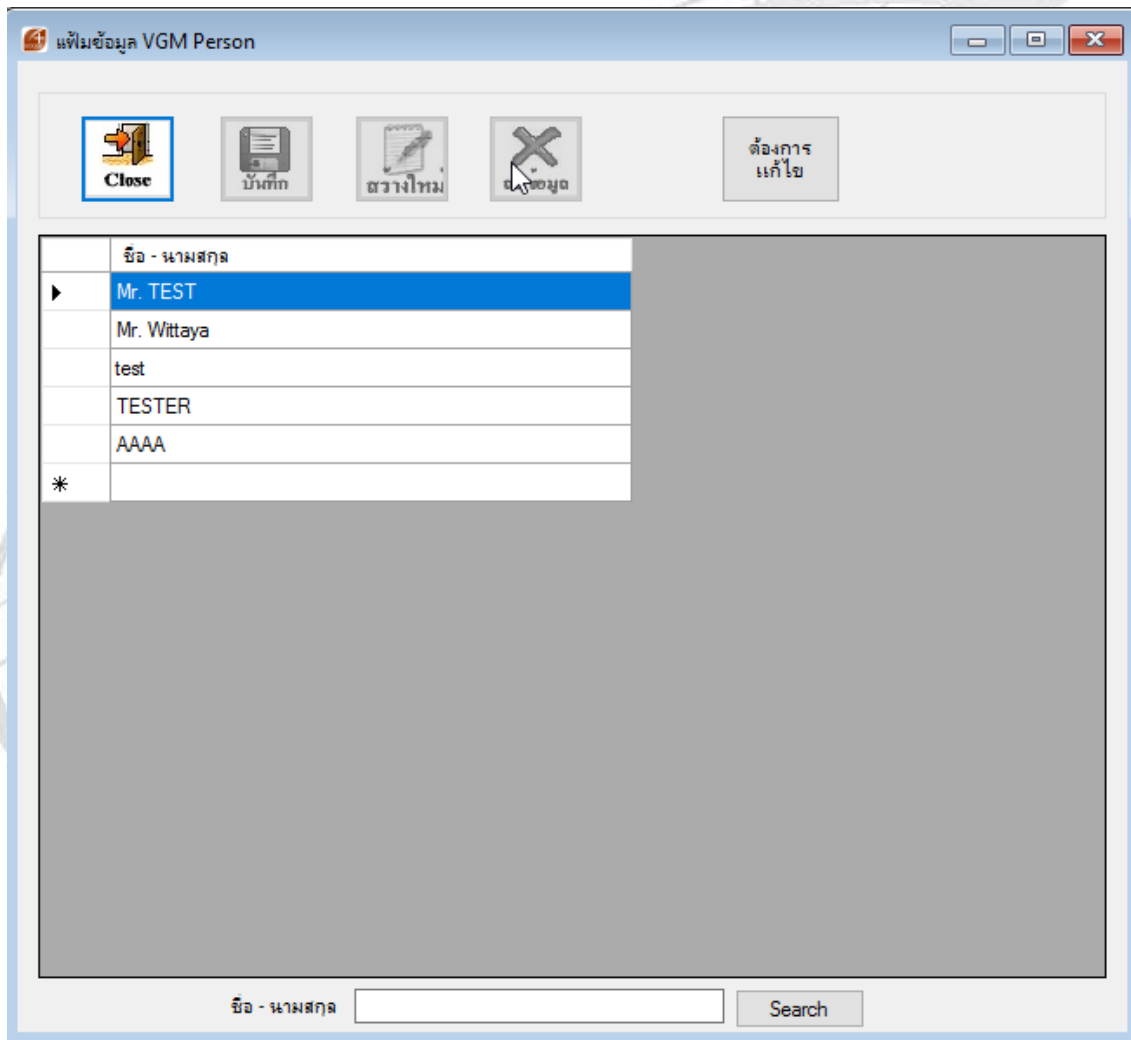

โดย  
ข้อมูล  
การ

Search จะอยู่บริเวณด้านล่างของหน้าจออื่นๆ

ชื่อบริษัท	TIFFA EDI Services Co., Ltd.	รหัสเอกสาร	
ชื่อเอกสาร	Release Note	แก้ไขครั้งที่	1

**Code : 011**

**Subject : ทำการตรวจสอบเรื่องเลขทะเบียนรถซ้ำกรณีเพิ่มเพิ่มข้อมูลรถยนต์/รถพ่วง**

**Description: ทำการตรวจสอบเรื่องเลขทะเบียนรถซ้ำกรณีเพิ่มเพิ่มข้อมูลรถยนต์/รถพ่วง**

ทะเบียนรถ	รหัสจังหวัด	ชื่อจังหวัด	รหัสประเทศ	ชื่อประเทศ
10-2100	10 ...	กรุงเทพมหานคร	TH ...	THAILAND
70-5012	10 ...	กรุงเทพมหานคร	TH ...	THAILAND
70-5012	70 ...	ราชบุรี	TH ...	THAILAND
70-7012	70 ...	ราชบุรี	TH ...	THAILAND
10-2100	10 ...	กรุงเทพมหานคร	TH ...	THAILAND

โปรแกรมจะทำการตรวจสอบเลขที่เบี่ยนรถยนต์และรหัสจังหวัดต้องไม่ซ้ำกัน ถ้ามีการบันทึกซ้ำกันเมื่อทำการ Save จะฟ้อง **"Data Duplicate is Not Save"**

ชื่อบริษัท	TIFFA EDI Services Co., Ltd.	รหัสเอกสาร	
ชื่อเอกสาร	Release Note	แก้ไขครั้งที่	1

**Code : 012**

**Subject : เพิ่มปุ่มเปลี่ยน Status กรณี ได้รับ Status 0309 ให้เป็น Goods Accept**

**Description:** เพิ่มปุ่มเปลี่ยน Status กรณี ได้รับ Status 0309 ให้เป็น Goods Accept โดยทางขวามือ จะมีปุ่ม " แก้ไขผ่าน Sub Gate "

เมื่อคลิกที่ปุ่ม " แก้ไขผ่าน Sub Gate " โปรแกรมจะถามความต้องการของการเปลี่ยนสถานะ ถ้าต้องการตอบ "Yes"

ชื่อบริษัท	TIFFA EDI Services Co., Ltd.	รหัสเอกสาร	
ชื่อเอกสาร	Release Note	แก้ไขครั้งที่	1

**Code : GCL0152**

**Subject : ให้ปรับท่าเหมือนกันกับขาเข้า โดยได้แจ้งข้อความที่ต้องการให้ทำเป็นสีแดง**

**Description: ปรับข้อความตอบกลับจากกรมศุลฯ เป็นสีแดง ดังข้อความต่อไปนี้**

- > Goods Transition Control Already Checked ให้มาตรวจของที่ท่าที่ส่งออก
- > Goods Transition Control Already Checked ให้ยื่นใบอนุญาตหรือ ใบรับรองสินค้าในรูปแบบกระดาษ

Reference No.	Container No.	เลขใบขนฯ	ชนิดผู้ส่งออก	Invoice No	USER	GOODS NO.
AMCJ06000084	OOLU5433	AQ241600100007	TEST	AAAA8888-3	ADMIN	5909A0000091
AMCJ06000083	OOLU4533	AQ241600100010	TEST	AAAA8888-4	ADMIN	6001A0000269
AMCJ06000082	OOLE4533	AQ241600100007	TEST	AAAA8888-3	ADMIN	6001A0000236

Destination	วันที่	เวลา	ข้อความ	Goods Transition No.	CONTAINER NO.	DECLARATION N
TCD	24/01/2017 16...	16:36:01	GOODS CONTROL ACCEPTED	6001A0000269	OOLU45433	
LCB	24/01/2017 16...	16:36:01	GOODS CONTROL ACCEPT	6001A0000269	OOLU45433	
	24/01/2017 18...	18:01:30	Goods Transition Control Already Checked ไม่มาตรวจของที่ท่าที่ส่งออก		NYKU3114120	

ชื่อบริษัท	TIFFA EDI Services Co., Ltd.	รหัสเอกสาร	
ชื่อเอกสาร	Release Note	แก้ไขครั้งที่	1

**Code : GCL0149**

**Subject : กรณี Cancel ใบกำกับตู้ ขอให้แสดงข้อความ "Cancel วันเวลาหน้าเอกสาร ใบกำกับตู้"**

**Description: กรณี Cancel ใบกำกับตู้ ขอให้แสดงข้อความ "Cancel วันเวลาหน้าเอกสาร**

ผู้รับผิดชอบการบรรจุ ขอรับรองว่าสินค้าข้างล่างนี้ได้รับการบรรจุเข้า

คอนเทนเนอร์ ชนิด FCL ..... หมายเลข **OOLU3456** ..... ขนาดตู้ **22G1**  
 รถยนต์ประเภท ..... เลขทะเบียน ..... จังหวัด .....

ถูกต้องครบถ้วน เพื่อส่งออกทางท่า ท่าเรือ **LAEM CHABANG CONTAINER (สทบ.) (2811)**

โดยยานพาหนะ **RTCSHIP** ..... เทียวเรือ/บิน **345N**

ท่าขนถ่ายสินค้า **Singapore (SGSIN)** ..... วันที่ส่งออก **13/02/2017**

หมายเหตุ .....

ลำดับ	เลขที่ใบขนสินค้า	ชื่อผู้ส่งออก/ที่อยู่	จำนวนหีบห่อ/หน่วย	น้ำหนักรวมหีบห่อ/หน่วย
1	<b>A0241600100004</b> M : N/A H : N/A	ทดสอบ จำกัด TEST COMPANY CO.,LTD. 123AAAAAAAAAAAAAAAAAAAAAAAAAAAAAAAA AAAAAAAAAAAAAAAAAAAAAAAAAAAAAAAA BBBBBBBBBBBBBBBBBBBBBBBBBBBB CCCCCCCCCCCCCCCCCCCCC กรุงเทพมหานคร 10250	1 PK	1,000.000 KGM
	REF: AMOJ010000001 Job :	INV: AAAABBBB		
<b>รวม/ยกไป:</b>			1 PK	1,000.000 KGM

Send Time : 24/01/2017 15:47:00 ,Receive Time : 24/01/2017 15:49:46 ,Cancel Time : 24/01/2017 15:46:05

BOOKING NUMBER : **TEST** (ลายมือชื่อผู้รับผิดชอบการบรรจุ) .....

VGM WEIGHT: **1,000.000 KGM** ( AAAAAAAAAAAAAA  
BBBBBBBBBBBBBBBBBBBBBBBBBBBBBBBBBBBB  
วันที่รับ 24/01/2017 15:49:46

VGM AUTHORIZED NAME : ..... (ตัวจริง)

ใบกำกับตู้"

ชื่อบริษัท	TIFFA EDI Services Co., Ltd.	รหัสเอกสาร	
ชื่อเอกสาร	Release Note	แก้ไขครั้งที่	1

**Code : GCL0154**

**Subject : ปุ่มพิมพ์ใบกำกับการขนย้ายต่อเนื่อง เวลาคลิกเลือก Ref. ให้โชว์ Ref. ที่ใช้งานล่าสุดขึ้นก่อน หรือขอเพิ่มปุ่มเลือกเฉพาะ Mailbox**

**Description:** ปุ่มพิมพ์ใบกำกับการขนย้ายต่อเนื่อง

- เวลาคลิกเลือก Ref. ให้โชว์ Ref. ที่ใช้งานล่าสุดขึ้นก่อน
- เลือกเฉพาะ Mailbox

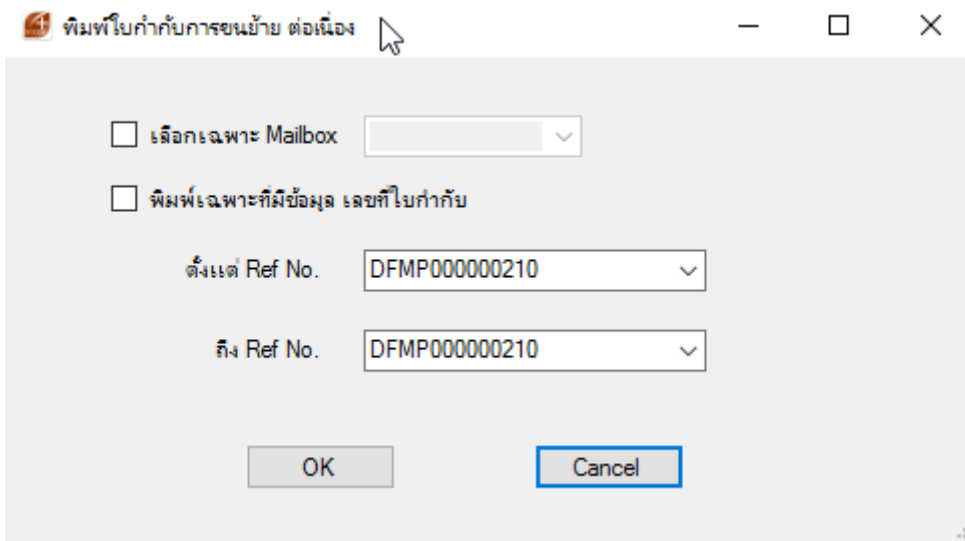

ชื่อบริษัท	TIFFA EDI Services Co., Ltd.	รหัสเอกสาร	
ชื่อเอกสาร	Release Note	แก้ไขครั้งที่	1

**Code : GCL0155**

**Subject : ต้องการเพิ่มคอลัมน์ Booking No. ของ layout CSV File และ เพิ่มแก้ไขข้อมูลของ VGM Authorized Person**

**Description:** ต้องการเพิ่มคอลัมน์ Booking No. ของ layout CSV File และ เพิ่มแก้ไขข้อมูลของ VGM Authorized Person

- ลูก้าต้องการเพิ่มคอลัมน์ Booking No. ของ layout CSV File ของโปรแกรม GOODS
- ลูก้าต้องการเพิ่มแก้ไขข้อมูลของ VGM Authorized Person และให้มี Drop Down List ให้เลือกใช้งาน เพื่อที่จะไม่ต้องพิมพ์ใหม่ทุกครั้ง

เพิ่มคอลัมน์ BOOKINGNO ใน File CSV สำหรับ Import

2	AAAABBBI	RCSHIP	2801	1 #####	2 PK	2000 KGM	N/A	TEST	2811 TEST
---	----------	--------	------	---------	------	----------	-----	------	-----------

เพิ่มข้อมูลของ VGM Authorized Person

ชื่อบริษัท	TIFFA EDI Services Co., Ltd.	รหัสเอกสาร	
ชื่อเอกสาร	Release Note	แก้ไขครั้งที่	1

Drop Down List ให้เลือกใช้งานในส่วนของ VGM Authorized Person

Name
AAAA
Mr. TEST
Mr. Wittaya test
TESTER

The background interface includes various fields such as 'Container Type' (FCL), 'Container No.' (OLLTRR444), 'Container Code' (45G1), 'Total Gross' (2,000,000 KGM), and 'Discharge Port' (SGSIN). The company name 'TIFFA EDI SERVICES' is visible at the bottom left of the interface.

ชื่อบริษัท	TIFFA EDI Services Co., Ltd.	รหัสเอกสาร	
ชื่อเอกสาร	Release Note	แก้ไขครั้งที่	1

**Code : GCL0156**

**Subject : ลูกค้าต้องการให้หน้าใบกำกับแสดงเต็มหน้ากระดาษ A4**

**Description: ลูกค้าต้องการให้หน้าใบกำกับแสดงเต็มหน้ากระดาษ A4 โดยให้มีเลือกแสดงเต็มหน้าหรือแสดงแบบเต็มทีหน้า Print**

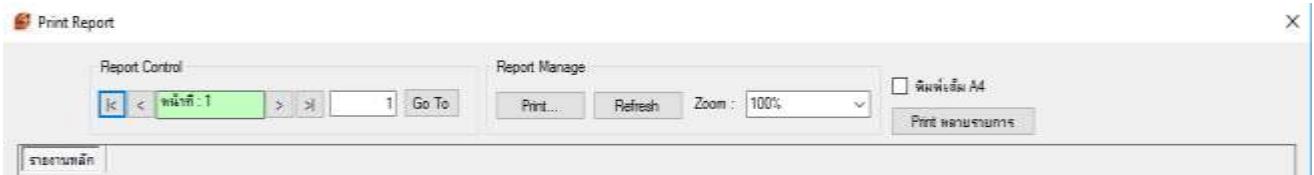

โดยคลิกเลือก "พิมพ์เต็ม A4" โปรแกรมจะแสดงเต็มหน้าจอ

ใบกำกับการขนถ่ายสินค้า  
ประกาศกรมศุลกากรที่ 116/2549

Status : 0309 **ใบกำกับการขนถ่ายสินค้า**

หมายเลขอ้างอิง: **AMD160000084** เลขที่ใบกำกับการขนถ่ายสินค้า: **5909A0000091** หน้าที่ 1

บริษัท: **บริษัท ทีเอฟอี ดีเอส จำกัด** เลขประจำตัวผู้เสียภาษี: **3333333333**

ที่อยู่: **อาคารสำนักงาน ชั้น 22 ถนนสุขุมวิท เขตปทุมวัน กรุงเทพฯ 10110 (026727000)**

ผู้รับใช้ระบบการบรรจุ: **ขอรับเวลาสินค้าจากคลังสาขาใช้ใบกำกับการบรรจุ**

คอนเทนเนอร์ ชนิด: **FC** หมายเลข: **OODU54331** ขนาดตู้: **45G1**

รถยนต์บรรทุก เลขทะเบียน: \_\_\_\_\_ จังหวัด: \_\_\_\_\_

ผู้จัดส่งหน้าตู้: **เพื่อส่งออกทางท่าเรือ LAEM CHABANG CONTAINER (ตู้ No. 1) (2811)**

โดยยานพาหนะ: **BTCSHIP** เลขทะเบียนรถพ่วง: \_\_\_\_\_ จังหวัด: \_\_\_\_\_

สารณณภาพต้นกำเนิด: **Singapore (SGSIN)** วันที่ส่งออก: **13/02/2017**

หมายเลข: \_\_\_\_\_

ลำดับ	เลขที่ใบขนสินค้า	ชื่อผู้ส่งออก/ผู้ซื้อ	จำนวนพิมพ์/หน่วย	น้ำหนักรวมพิมพ์/หน่วย
1	<b>A0241600100007</b> M : N/A H : N/A	<b>บริษัท ทีเอฟอี ดีเอส จำกัด</b> TEST COMPANY CO.,LTD. 123AAAAAAAAAAAAAAAAAAAAAAAAAAAAAAAAA AAAAAAAAAAAAAAAAAAAAAAAAAAAAAAAAAAAA BBBBBBBBBBBBBBBBBBBBBBBBBBBBBBBBBBBB CCCCCCCCCCCCCCCCCCCCCCCCCCCCCCCCCC เลขที่หมายเลข 10250	1 PK	2,000.000 KGM
	REF : <b>AMD00000004</b> Job :	SW : <b>AAAA8888-2</b>		
<b>รวม/แยกใบ:</b>			1 PK	2,000.000 KGM

Send Time : 24/01/2017 16:36:52 , Receive Time : 24/01/2017 18:01:30 , Subgate Time : 24/01/2017 18:01:30

BOOKING NUMBER : **33EE** (ตามข้อมูลผู้รับใช้ระบบการบรรจุ)

VGM WEIGHT: **1,000.000 KGM** ( AAAAAAAAAAAAAA  
BBBBBBBBBBBBBBBBBBBBBBBBBBBBBBBBBBBB  
ฉบับที่: 24/01/2017 18:01:30

VGM AUTHORIZED NAME : **Mr. Wittaya** (ผู้บรรจุ)

ชื่อบริษัท	TIFFA EDI Services Co., Ltd.	รหัสเอกสาร	
ชื่อเอกสาร	Release Note	แก้ไขครั้งที่	1

**Code : 013**

**Subject :** เพิ่ม Function ให้โปรแกรมเลือกได้ว่าจะให้แสดงวันที่ส่งออก หรือ ไม่ต้องแสดงวันที่ส่งออก ณ ขณะเลือกเลขที่ใบขนฯ

**Sub Module:** <GCL>

**Description:** เพิ่ม Function ให้โปรแกรมเลือกได้ว่าจะให้แสดงวันที่ส่งออก หรือ ไม่ต้องแสดงวันที่ส่งออก ณ ขณะเลือกเลขที่ใบขนฯ เพื่อให้ผู้ใช้งานระบุวันที่ส่งออกจริงๆและถูกต้องจริงๆ

โดยสามารถเข้าใช้งานได้ดังนี้

1. Manu → Paperless Setup จะพบ Tab Other
2. ให้ทำการเลือกหัวข้อที่ 2 ใบขนฯขาออก แสดง วันที่ส่งออก
  - ถ้าคลิกถูก จะแสดงวันที่ส่งออกที่หน้าบันทึกข้อมูล
  - ถ้าไม่คลิก จะไม่แสดงวันที่ส่งออกที่หน้าบันทึกข้อมูล

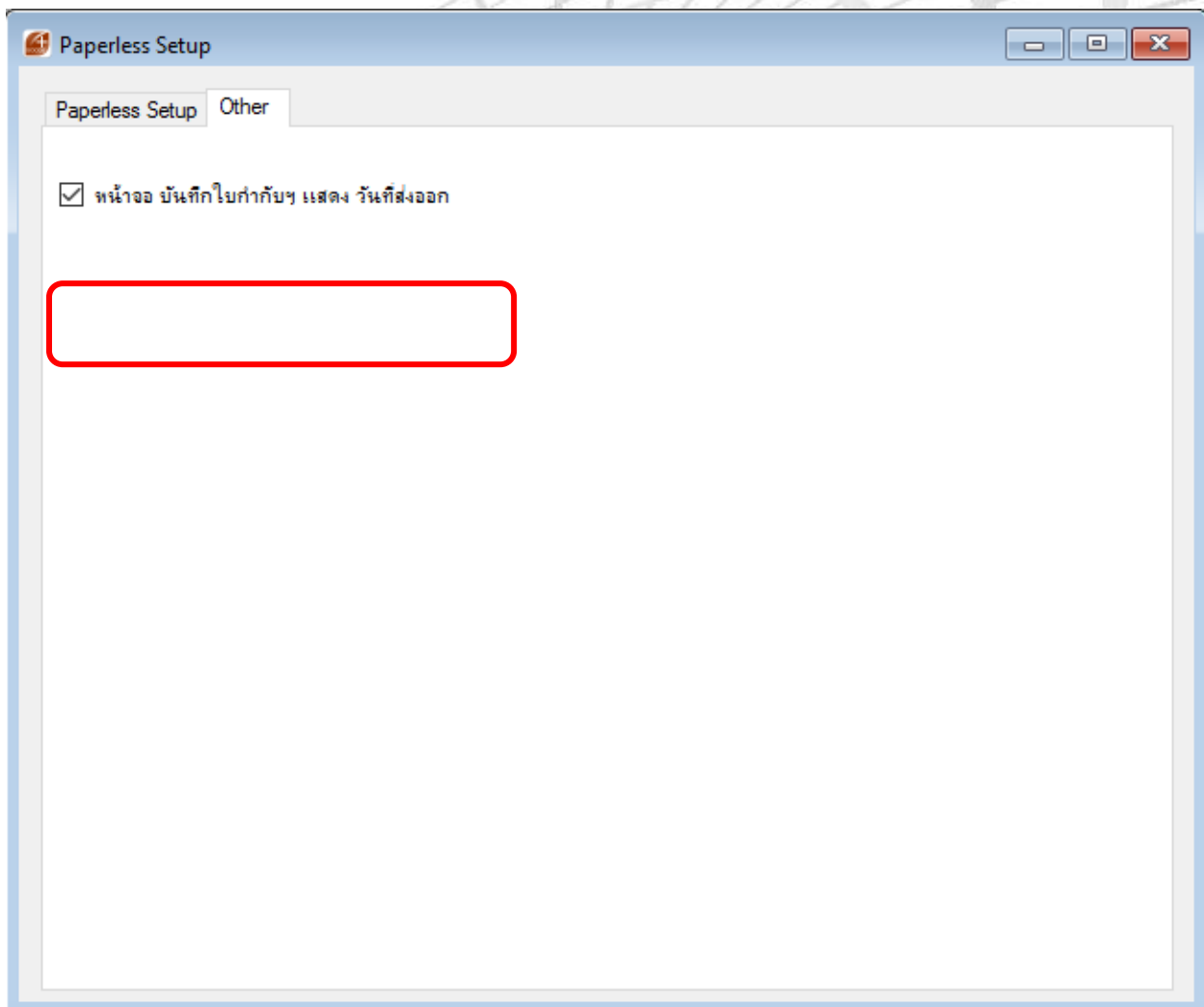

ชื่อบริษัท	TIFFA EDI Services Co., Ltd.	รหัสเอกสาร	
ชื่อเอกสาร	Release Note	แก้ไขครั้งที่	1

**Code : 014**

**Subject : ปรับปรุงเพิ่มเติม Function เปลี่ยนนามสกุล File ดอบกลับ**

**Sub Module: <GCL>**

**Description:** ปรับปรุงเพิ่มเติม Function เปลี่ยนนามสกุล File ดอบกลับให้สามารถระบุได้ว่านามสกุลเป็น File .out หรือ นามสกุลอื่นๆโดยสามารถใช้งานได้ดังนี้

1. Manu → Paperless Setup จะพบ Tab Other
2. ให้ทำการระบุ 2 ส่วน
  - ระบุ Path สำหรับเก็บ Backup ของ Response File
  - เปลี่ยนนามสกุล File ที่ต้องการ

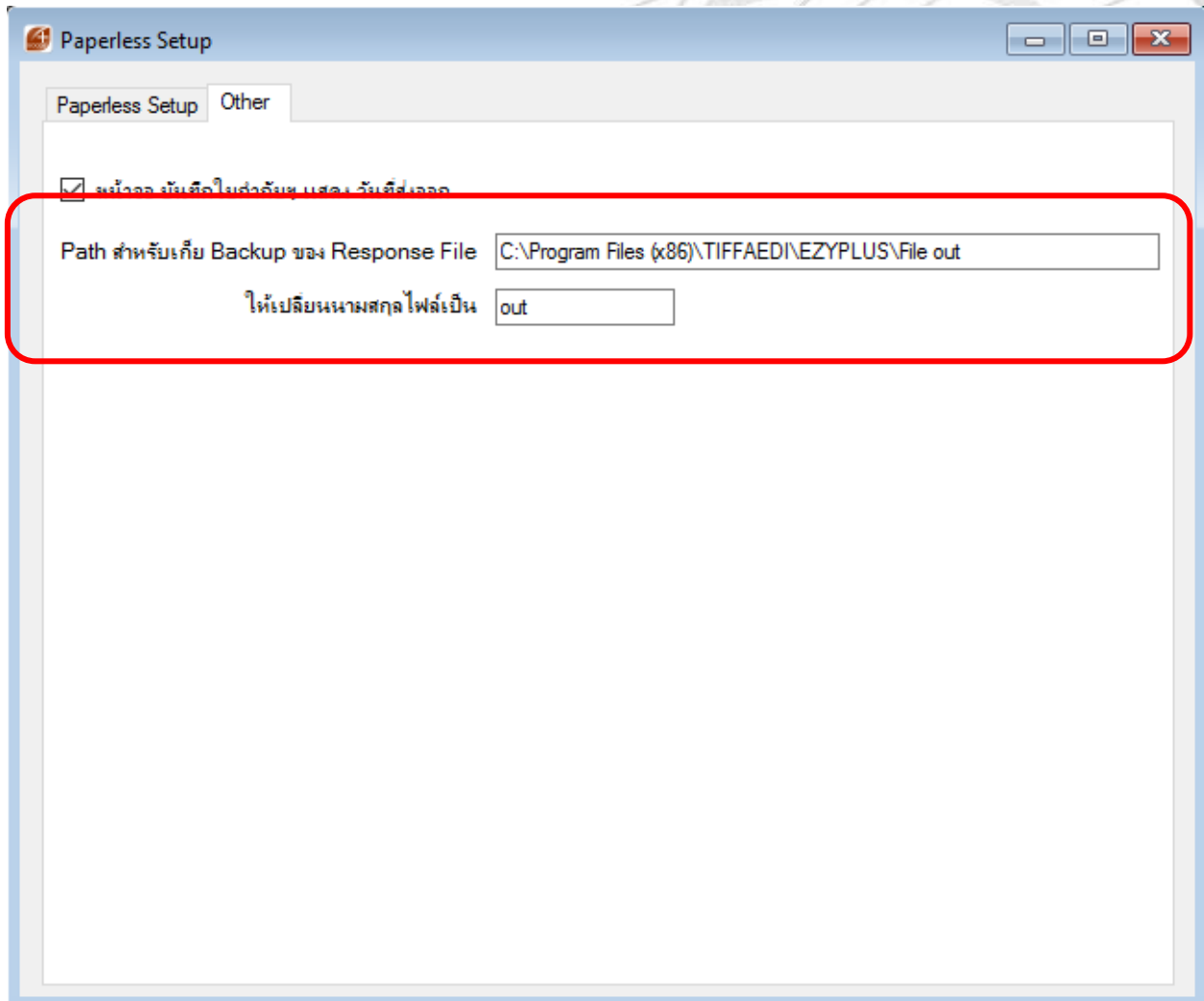

ชื่อบริษัท	TIFFA EDI Services Co., Ltd.	รหัสเอกสาร	
ชื่อเอกสาร	Release Note	แก้ไขครั้งที่	1

3. เพิ่มค่า Config ใน ezygov.ini CONVERT\_FILERES ในส่วน E\_CON โดยจะเป็นการเปิด - ปิด Function ซึ่งมีการกำหนดดังนี้

- CONVERT\_FILERES = Y โปรแกรมจะ ทำการ Convert Response
- CONVERT\_FILERES = N โปรแกรมจะ ไม่ทำการ Convert Response

ชื่อบริษัท	TIFFA EDI Services Co., Ltd.	รหัสเอกสาร	
ชื่อเอกสาร	Release Note	แก้ไขครั้งที่	1

**Code : 015**

**Subject : กรณีเลือกเรือ Bulk ให้สามารถบันทึกข้อมูล**

**Sub Module: <GCL>**

**Description:** ปรับปรุงกรณีเลือกเรือ Bulk และทำการเปิดบาง Field เพื่อให้ระบุข้อมูลแบบถ้าไม่ทำการเลือก Bulk โปรแกรมจะไม่เปิด Field ให้บันทึก

**เมื่อคลิกเลือก Bulk**

ชื่อบริษัท	TIFFA EDI Services Co., Ltd.	รหัสเอกสาร	
ชื่อเอกสาร	Release Note	แก้ไขครั้งที่	1

**Code : 016**

**Subject : เพิ่มเติม drop down Container Code พร้อมกับฐานข้อมูลกรมศุลกา**

**Description:** เพิ่มเติม drop down Container Code เพื่อให้ผู้ใช้งานไม่ต้องทำการพิมพ์เอง

Container Code	Container Name
20G0	GENERAL PURPOSE CONT. (General - Openen...
20G1	GENERAL PURPOSE CONT. (General - Passiv...
20H0	INSULATED CONTAINER/Refrigerated or heat...
20H1	port hole reefer container
20P1	FLAT (FIXED ENDS) (Flat or Boiler - Two compl...
20T1	TANK CONTAINER (Tank - Non dangerous liqu...
20T2	TANK CONTAINER (Tank - Non dangerous liqu...

**ฐานข้อมูลกรมศุลกา**

ชื่อบริษัท	TIFFA EDI Services Co., Ltd.	รหัสเอกสาร	
ชื่อเอกสาร	Release Note	แก้ไขครั้งที่	1

สามารถเพิ่มเติมข้อมูลเองได้

รหัสตู้สินค้า	ชื่อตู้สินค้า	ขนาดตู้สินค้า	วันที่เริ่มใช้
20G0	GENERAL PURPOSE CONT. (General - Openin...	20x8x8	20140101
20G1	GENERAL PURPOSE CONT. (General - Passive...	20x8x8	20140101
20H0	INSULATED CONTAINER(Refrigerated or heate...	20x8x8	20140101
20H1	port hole reefer container	20x8x8	20140101
20P1	FLAT (FIXED ENDS) (Flat or Bolter - Two comple...	20x8x8	20140101
20T0	TANK CONTAINER (Tank - Non dangerous liqui...	20x8x8	20140101
20T1	TANK CONTAINER (Tank - Non dangerous liqui...	20x8x8	20140101
20T2	TANK CONTAINER (Tank - Non dangerous liqui...	20x8x8	20140101
20T3	TANK CONTAINER (Tank - Dangerous liquids, m...	20x8x8	20140101
20T4	TANK CONTAINER (Tank - Dangerous liquids, m...	20x8x8	20140101
20T5	TANK CONTAINER (Tank - Dangerous liquids, m...	20x8x8	20140101
20T6	TANK CONTAINER (Tank - Dangerous liquids, m...	20x8x8	20140101
20T7	TANK CONTAINER (Tank - Gases, minimum pre...	20x8x8	20140101
20T8	TANK CONTAINER (Tank - Gases, minimum pre...	20x8x8	20140101
22B0	BULK CONTAINER (Bulk - Closed)	20x8.6x8	20140101
22G0	GENERAL PURPOSE CONT. (General - Openin...	20x8.6x8	20140101
22G1	GENERAL PURPOSE CONT. (General - Passive...	20x8.6x8	20140101

At the bottom of the window, there is a search bar with the label 'Code' and a 'Search' button.

ชื่อบริษัท	TIFFA EDI Services Co., Ltd.	รหัสเอกสาร	
ชื่อเอกสาร	Release Note	แก้ไขครั้งที่	1

**Code : 017**

**Subject : ปรับปรุงหน้า Preview กรณีเลือกเรือ Bulk**

**Description:** ปรับปรุงการแสดงผลหน้าเอกสารใบกำกับฯ กรณีเรือ Bulk ให้แสดงรายละเอียดเกี่ยวกับ Booking Number , BGM WEIGHT , VGM AUTHORIZED NAME

Report Control

|< < หน้าที่ : 1 > >| 1 Go To

Report Manage

Print... Refresh Zoom 1100% Print หลายรายการ

พิมพ์เต็ม A4  เรือ Bulk แสดงค่า VGM

ลำดับ	เลขทใบขนสินค้า	ข้อมูลส่งออก/ทอญ	จำนวนทบทอ/ทนวย	น้ำหนักรวมทบทอ/ทนวย
1	<b>A0161600300008</b> M : N/A H : N/A	ทดสอบ จำกัด TEST COMPANY CO.,LTD. 123AAAAAAAAAAAAAAAAAAAAAAAAAAAAAAAA AAAAAAAAAAAAAAAAAAAAAAAAAAAAAAAA BBBBBBBBBBBBBBBBBBBBBBBBBBBB CCCCCCCCCCCCCCCCCCCCCCCCC กรุงเทพมหานคร 10250	8 CT	2,000.000 KGM
	REF : AMOJ010000021 Job :	INV: TEST C&F		
<b>รวม/ยกไป:</b>			8 CT	2,000.000 KGM

BOOKING NUMBER : **TEST0003** (ลายมือชื่อผู้รับผิดชอบการบรรจุ) ( AAAAAAAAAAAAAA )

VGM WEIGHT: **3,900.000 KGM** ( BBBBBBBBBBBBBBBBBBBBBBBBBBBBBBBBBB )  
น้ำหนัก

VGM AUTHORIZED NAME : **TESTER** (ตัวบรรจง)

ชื่อบริษัท	TIFFA EDI Services Co., Ltd.	รหัสเอกสาร	
ชื่อเอกสาร	Release Note	แก้ไขครั้งที่	1

**Code : 018**

**Subject : ปรับปรุงให้สามารถระบุงศา**

**Description:** ปรับปรุงให้สามารถระบุงศา โดยไม่ต้องใส่ "C" โดยเมื่อทำการระบุงรณีสินค้าเป็นตู้รักษาความเย็น ให้ระบุงอุณหภูมิ แต่ไม่ระบุเครื่องหมาย "C"

Reefer As Dry  Reefer Temperature

หน้า Preview จะแสดงข้อมูล

ใบกำกับการขนย้ายสินค้า  
ประกาศกรมศุลกากรที่ 116/2549

**ใบกำกับการขนย้ายสินค้า**

หมายเลขอ้างอิง **AM0J060000007** เลขที่ใบกำกับการขนย้ายสินค้า ..... แผ่นที่ **1**

ข้าพเจ้า บริษัท ทีฟฟา อีดีไอ จำกัด เลขประจำตัวผู้เสียภาษี **0105542003108**

ที่อยู่ **3388/78,81 ชั้น 22 อ.สีรินรัตน์ ถ.พระราม 4 แขวงคลองตัน เขตคลองเตย กรุงเทพฯ 10110 (0-2672-7000)**

ผู้รับผิดชอบการบรรจุ ขอรับรองว่าสินค้าข้างล่างนี้ได้รับการบรรจุเข้า

คอนเทนเนอร์ ชนิด **FCL** หมายเลข **OOLLR** ขนาดตู้ **20G0**

รถยนต์ประเภท ..... เลขทะเบียน ..... จังหวัด .....

อุณหภูมิตู้สินค้า **-10 C** เลขทะเบียนรถพ่วง ..... จังหวัด .....

ชื่อบริษัท	TIFFA EDI Services Co., Ltd.	รหัสเอกสาร	
ชื่อเอกสาร	Release Note	แก้ไขครั้งที่	1

**Code : 019**

**Subject : กรณีไม่ได้ค่า Tare weight , Lashing weight โปรแกรมแจ้งเตือน**

**Description:** กรณีไม่ได้ค่า Tare weight , Lashing weight โปรแกรมแจ้งเตือนให้ผู้ใช้งานทราบ โดยจะฟ้องเป็นข้อความดังภาพ

กรณี Tare Weight

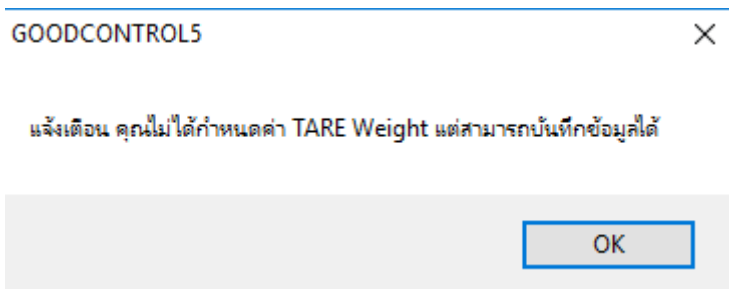

กรณี Lashing Weight

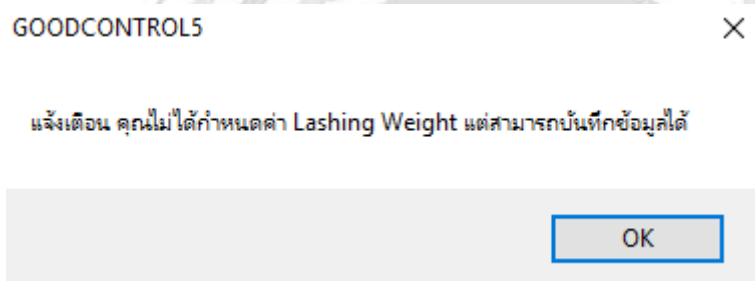

ชื่อบริษัท	TIFFA EDI Services Co., Ltd.	รหัสเอกสาร	
ชื่อเอกสาร	Release Note	แก้ไขครั้งที่	1

**Code : 020**

**Subject : ปรับปรุงการแสดงผลวันที่ของหน้า Add Detail**

**Description:** ปรับปรุงการแสดงผลวันที่ของหน้า Add Detail เนื่องจากวันที่ในการแสดงจะแสดงข้อมูลไม่ถูกต้องทำให้ยากต่อการเลือกใช้ โดยปรับให้ Default แสดงย้อนหลัง 2 เดือนนับจากวันปัจจุบัน ดังภาพตัวอย่าง

Import ข้อมูลแบบขนาน

เลขที่ใบขนสินค้า

วันที่ส่งออก 04/03/2017

Import Close

เลขที่ใบขนฯ	รหัสบริษัท	ชื่อเรือ	วันที่ส่งออก	RefNo
A0281600200003	TEST	RTCSHIP	20/03/2017 0:00:00	AMOJ01000001
A0281600200013	TEST	RTCSHIP	20/03/2017 0:00:00	AMOJ01000001
A0161600300008	TEST	RTCSHIP	05/04/2017 0:00:00	AMOJ01000002
A0281600400006	TEST	RTCSHIP	18/05/2017 0:00:00	AMOJ01000002
A0281600400007	TEST	RTCSHIP	18/05/2017 0:00:00	AMOJ01000002
A0281600400008	TEST	RTCSHIP	18/05/2017 0:00:00	AMOJ01000002
A0281600400005	TEST	RTCSHIP	18/05/2017 0:00:00	AMOJ01000002

ชื่อบริษัท	TIFFA EDI Services Co., Ltd.	รหัสเอกสาร	
ชื่อเอกสาร	Release Note	แก้ไขครั้งที่	1

**Code : 021**

**Subject : ปรับปรุงการแสดงผล Seal โขว์หน้าใบหน้าใบกำกับ โดยที่ไม่ต้องระบุ Seal print**

**Description:** ปรับปรุงการแสดงผล Seal โขว์หน้าใบหน้าใบกำกับ โดยที่ไม่ต้องระบุ Seal print โดยทำการระบุข้อมูลที่ Field Seal แต่ข้อมูลจะมีการส่งไปยังกรมศุลกากรตาม Format ของกรมศุลกากร หลักการในการแสดงผลมีดังนี้

1. ถ้าระบุเลขที่ Seal ที่ Field Seal No. อย่างเดียว หน้าใบกำกับจะแสดงผล Seal ของ Seal no. และ **ส่งกรมศุลฯ**
2. ถ้าระบุเลขที่ Seal ที่ Seal No. (Print) อย่างเดียว หน้าใบกำกับจะแสดงผล Seal ของ Seal no. (Print) แต่ **ไม่ทำการส่งกรมศุลฯ**
3. ถ้าระบุเลขที่ Seal ที่ Seal No. และ Seal No. (Print) หน้าใบกำกับจะแสดงผล Seal ของ Seal no. (Print)

ทำการระบุที่ Field Seal No.

ข้อมูลจะแสดงที่หน้าเอกสารใบกำกับฯ

	REF : AMOJ010000021 Job :	INV: TEST C&F		
4	<b>A0241600100011</b> M : N/A H : N/A	ทดสอบ จำกัด TEST COMPANY CO.,LTD. 123AAAAAAAAAAAAAAAAAAAAAAAAAAAAAAAA AAAAAAAAAAAAAAAAAAAAAAAAAAAAAAAA BBBBBBBBBBBBBBBBBBBBBBBBBBBB CCCCCCCCCCCCCCCCCCCCCCCCC กรุงเทพมหานคร 10250	1 PK	200.000 KGM
	REF : AMOJ010000006 Job :	INV: AAAABBBB5		
<b>รวม/ยกไป:</b>			3	5,200.000 KGM

Send Time : 06/05/2016 17:09:59 ,Receive Time : 06/05/2016 00:00:00  
 BOOKING NUMBER : **4444** (ลายมือชื่อผู้รับผิดชอบการบรรจุ) .....  
 VGM WEIGHT: **5,200.000 KGM** ( มาวิสา เรืองสุข )  
 VGM AUTHORIZED NAME : \_\_\_\_\_ วันที่ยื่น **06/05/2016 17:17:00**  
 (ตัวบรรจุ) **SEAL NO.: AA11**

ชื่อบริษัท	TIFFA EDI Services Co., Ltd.	รหัสเอกสาร	
ชื่อเอกสาร	Release Note	แก้ไขครั้งที่	1

**Code : 022**

**Subject : ต้องการให้มีค่านำหน้าชื่อของผู้ส่งออกที่หน้า Preview**

**Sub Module: <GCL>**

**Description: เพิ่มเติมค่านำหน้าชื่อ ในส่วนของผู้ส่งออกที่หน้า Preview**

ลำดับ	เลขที่ใบขนสินค้า	ชื่อผู้ส่งออก/ที่อยู่	จำนวนหีบห่อ/หน่วย	น้ำหนักรวมหีบห่อ/หน่วย
1	A0251600500001 M : N/A H : N/A	บริษัท ทดสอบ จำกัด TEST COMPANY CO.,LTD. 123AAAAAAAAAAAAAAAAAAAAAAAAAAAAAAAA AAAAAAAAAAAAAAAAAAAAAAAAAAAAAAAA BBBBBBBBBBBBBBBBBBBBBBBBBBBB CCCCCCCCCCCCCCCCCCCCCCCCC กรุงเทพมหานคร 10250	2 CT	2,000.000 KGM
	REF : AMOJ010000039 Job :	INV: TEST C&F12		
		<b>รวม/ยกไป:</b>	2 CT	2,000.000 KGM

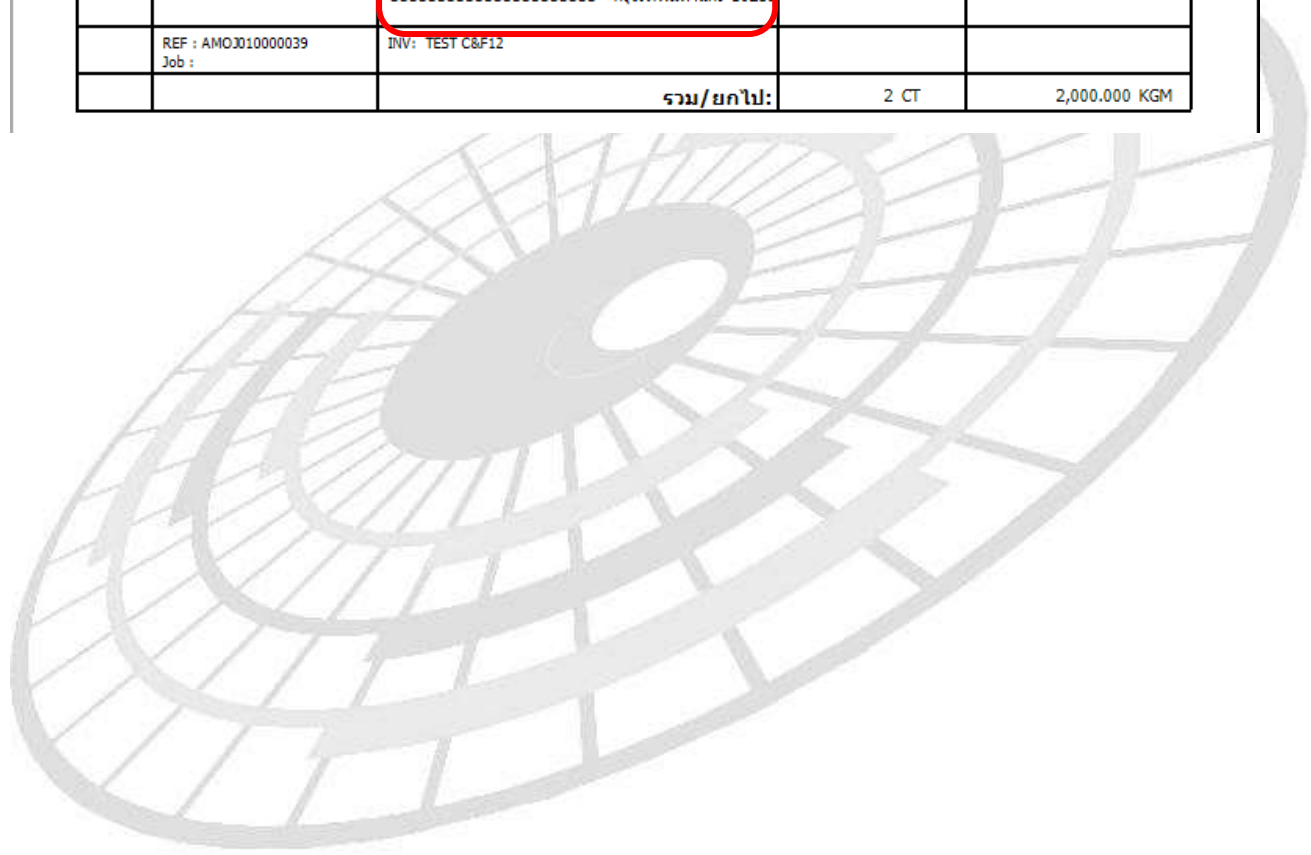

ชื่อบริษัท	TIFFA EDI Services Co., Ltd.	รหัสเอกสาร	
ชื่อเอกสาร	Release Note	แก้ไขครั้งที่	1

**Code : 023**

**Subject : เพิ่มรายงาน Good Transaction Report (All)**

**Sub Module: <GCL>**

**Description:** เพิ่มรายงาน Good Transaction Report อีก 1 รายงานเป็น รายงาน "Good Transaction Report (All)" โดยในรายงานจะแสดงข้อมูลของทางเรือทั้งหมด การใช้งานผู้ใช้งานสามารถทำการเลือกตามวันที่ส่งออกหรือวันที่ส่งข้อมูล โดยให้ระบุ Path ที่ต้องการ Export Excel

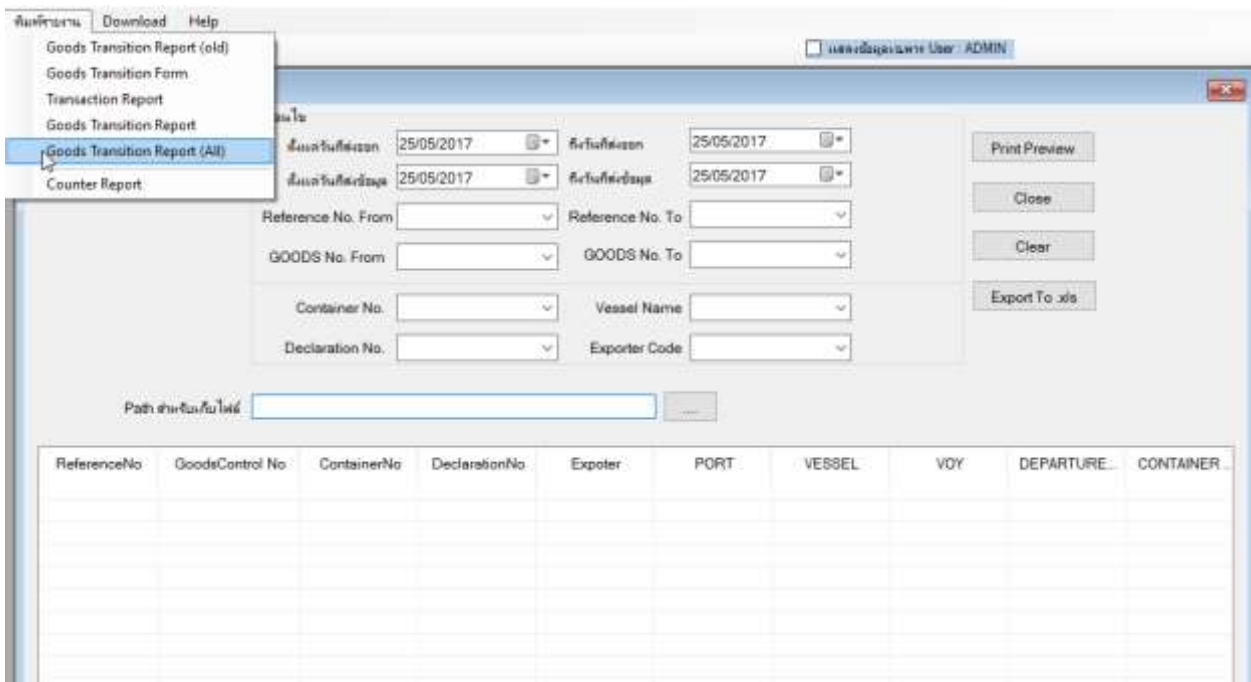

File Excel ที่ได้ทำการ Export

S	T	U	V	W	X	Y	Z	AA	AB	AC	AD	AE	AF	AG	AH
UN NO.	IMO CLASS	Release Port	Load Port	Discharge	Cont by	CONTAINER OPERATOR	BOOKING	TOTAL GR	TAPE WEL	LASHING	TOTAL GRA	TOTAL GR	AUTHORIS	REMARK	SEAL NO.
2811	2801	SGSIN	TIFFA EDI	01005153409788	SAFASOF	3000	0	0	3000	Mr. Wittay					
2811	2801	SGSIN	TIFFA EDI	01005153409788	TREDGDS	3023	0	0	3023	Mr. Wittay					
2811	2801	SGSIN	TEST COM	01005153409788	TEST9399	4000	30	30	4060	Mr. Wittay					
2811	2801	SGSIN	TIFFA EDI	01005153409788	TEST0000	8000	0	0	8000	Mr. Wittay					
2811	2801	SGSIN	TIFFA EDI	01005153409788	TEST0000	8000	0	0	8000	Mr. Wittay					
2811	2801	SGSIN	TIFFA EDI	01005153409788	TEST0000	8000	0	0	8000	Mr. Wittay					
2811	2801	SGSIN	TIFFA EDI	01005153409788	TEST0000	8000	0	0	8000	Mr. Wittay					

ชื่อบริษัท	TIFFA EDI Services Co., Ltd.	รหัสเอกสาร	
ชื่อเอกสาร	Release Note	แก้ไขครั้งที่	1

**Code : 024**

**Subject : เลขที่ใบกำกับ , เลขที่ใบขนฯ , ทะเบียนรถ ปรับตัวอักษรใหญ่ขึ้น**

**Sub Module: <GCL>**

**Description: ปรับขนาดตัวอักษร เลขที่ใบกำกับ , เลขที่ใบขนฯ , ทะเบียนรถ ให้ใหญ่กว่า Field อื่นๆ**

		ใบกำกับการขนย้ายสินค้า ประกาศกรมศุลกากรที่ 116/2549		
<b>ใบกำกับการขนย้ายสินค้า</b>				
หมายเลขอ้างอิง	<b>AM0J060000099</b>	เลขที่ใบกำกับการขนย้ายสินค้า	<b>6005A0000257</b> แผ่นที่ 1	
ข้าพเจ้า บริษัท	ทีฟฟา อีดีไอ จำกัด	เลขประจำตัวผู้เสียภาษี	0105542003108	
ที่อยู่	3388/78,81 ชั้น 22 อ.สิรินรัตน์ ถ.พระราม 4 แขวงคลองตัน เขตคลองเตย กรุงเทพฯ 10110 (0-2672-7000)			
ผู้รับผิดชอบการบรรจุ ขอรับรองว่าสินค้าข้างล่างนี้ได้รับการบรรจุเข้า				
<input checked="" type="checkbox"/>	คอนเทนเนอร์ ชนิด	FCL	หมายเลข <b>FASDF5555</b> ขนาดตู้ <b>45G1</b>	
<input checked="" type="checkbox"/>	รถยนต์ประเภท	ออล	เลขทะเบียน <b>10-2100</b> จังหวัด <b>กรุงเทพมหานคร</b>	
อุณหภูมิตู้สินค้า	เลขทะเบียนรถพ่วง <b>70-5012</b> จังหวัด <b>ราชบุรี</b>			
ถูกต้องครบถ้วน เพื่อส่งออกทางท่า	ท่าเรือ LAEM CHABANG CONTAINER (สทบ.) (2811)			
โดยยานพาหนะ	RTCSHIP	เที่ยวเรือ/บิน	444S	
ท่าขนถ่ายสินค้า	Singapore (SGSIN)	วันที่ส่งออก	28/05/2017	
หมายเหตุ				
ลำดับ	เลขที่ใบขนสินค้า	ชื่อผู้ส่งออก/ที่อยู่	จำนวนหีบห่อ/หน่วย	น้ำหนักรวมหีบห่อ/หน่วย
	<b>A0191600500067</b>	บริษัท ทดสอบ จำกัด TEST COMPANY CO.,LTD.		

ชื่อบริษัท	TIFFA EDI Services Co., Ltd.	รหัสเอกสาร	
ชื่อเอกสาร	Release Note	แก้ไขครั้งที่	1

**Code : 025**

**Subject : ต้องการให้สามารถคีย์ Job no. ได้จากโปรแกรม Good ในกรณีที่ไม่ได้ส่งใบตนเอง**

**Sub Module: <GCL>**

**Description:** เพิ่ม Field ในส่วน Detail ให้มี Job no. เนื่องจากกรณีที่เป็น LCL และต้องการบันทึก Job no.

หน้า Add Detail จะพบว่า มี Field JOBCODE เพิ่มเติม โดยอยู่ใน Field ท้ายสุด

Seal No. (Print)		Add Detail
	REFNO	JOBCODE
	AM0J010000039	TEST JOB NO.000001

หน้า Preview ใบกำกับฯ จะมี Job no. แสดงเช่นเดียวกับการดึงข้อมูลใบขนส่งสินค้า

ลำดับ	เลขที่ใบขนส่งสินค้า	ชื่อผู้ส่งออก/ที่อยู่	จำนวนหีบห่อ/หน่วย	น้ำหนักรวมหีบห่อ/หน่วย
1	<b>A0251600500001</b> M : N/A H : N/A	บริษัท ทดสอบ จำกัด TEST COMPANY CO.,LTD. 123AAAAAAAAAAAAAAAAAAAAAAAAAAAAAAAAAAAA AAAAAAAAAAAAAAAAAAAAAAAAAAAAAAAAAAAA BBBBBBBBBBBBBBBBBBBBBBBBBBBB CCCCCCCCCCCCCCCCCCCCCCCC กรุงเทพมหานคร 10250	2 CT	2,000.000 KGM
	REF : AM0J010000039 Job : TEST JOB NO.000001	INV: TEST C&F12		
		<b>รวม/ยกไป:</b>	2 CT	2,000.000 KGM

BOOKING NUMBER : **TEST111** (ลายมือชื่อผู้รับผิดชอบการบรรจุ) ( WINNER )  
VGM WEIGHT: **4,000.000 KGM**

ชื่อบริษัท	TIFFA EDI Services Co., Ltd.	รหัสเอกสาร	
ชื่อเอกสาร	Release Note	แก้ไขครั้งที่	1

**Code : 026**

**Subject : ปรับปรุงรายงาน Transaction Report เพิ่ม Field Job Code**

**Sub Module: <GCL>**

**Description:** ปรับปรุงรายงานเพิ่ม Field ในรายงาน Transaction Report โดยทำการเพิ่ม Field Job Code

รายงาน Transaction Report เพิ่มเติม Field JOB CODE

**Transaction Report**

หน้าที่ 1 / 1

รายละเอียด การส่งข้อมูล Goods Transition ระหว่างวันที่ 01/06/2017 To 19/06/2017

Reference No.	Send Date	Send Time	Goods Transition No.	Declaration No.	Exporter Code	Unit Price	EstimateCost	User Name	JOB CODE
AMOJ060000107	12/06/2017	11:01:59	6006A0000119	A0291600500004	TEST	6.00	฿ 18.00	ADMIN	
	12/06/2017	11:07:25		A0291600500004	TEST				
	12/06/2017	12:14:12		A0291600500004	TEST				
AMOJ060000131	19/06/2017	10:20:04		A0291600500009	TEST	6.00	฿ 12.00	ADMIN	
	19/06/2017	10:41:28		A0291600500009	TEST				
AMOJ060000132	19/06/2017	11:02:49	6006A0000278	A0131600600001	TIFFA/TEST	6.00	฿ 6.00	ADMIN	
Total Reference No. : 6					Total Amount ฿ 36.00				

ชื่อบริษัท	TIFFA EDI Services Co., Ltd.	รหัสเอกสาร	
ชื่อเอกสาร	Release Note	แก้ไขครั้งที่	1

**Code : 027**

**Subject : ต้องการให้โปรแกรม Print Preview Show Mode of Movement ลงในใบกำกับ**

**Sub Module: <GCL>**

**Description:** ปรับปรุงหน้าเอกสารใบกำกับฯ โดยเพิ่มเติมการแสดงผล Mode of Movement ด้านล่างเอกสารใบกำกับฯ

โดยยานพาหนะ	RTCSHIP	เที่ยวเรือ/บิน	4535
ท่าขนถ่ายสินค้า	Singapore (SGSIN)	วันที่ส่งออก	08/06/2017
หมายเหตุ			

ลำดับ	เลขที่ใบขนสินค้า	ชื่อผู้ส่งออก/ที่อยู่	จำนวนหีบห่อ/หน่วย	น้ำหนักรวมหีบห่อ/หน่วย
1	A0251600500001 M : N/A H : N/A	บริษัท ทดสอบ จำกัด TEST COMPANY CO.,LTD. 123AAAAAAAAAAAAAAAAAAAAAAAAAAAAAAAAAAAA AAAAAAAAAAAAAAAAAAAAAAAAAAAAAAAAAAAA BBBBBBBBBBBBBBBBBBBBBBBBBBBB CCCCCCCCCCCCCCCCCCCCCCCC กรุงเทพมหานคร 10250	2 CT	2,000.000 KGM
	REF : AMOJ010000039 Job : TEST JOB NO.000001	INV: TEST C&F12		
<b>รวม/ยกไป:</b>			2 CT	2,000.000 KGM

BOOKING NUMBER : TEST111 (ลายมือชื่อผู้รับผิดชอบการบรรจุ)..... ( WINNER )

VGM WEIGHT: 4,000.000 KGM วันที่ยื่น.....

VGM AUTHORIZED NAME : Mr. Wittaya (ตัวบรรจุ)

Mode Of Movement : ทางเรือ

Container Operator : บริษัท ทดสอบ จำกัด(01005153409788)

ชื่อบริษัท	TIFFA EDI Services Co., Ltd.	รหัสเอกสาร	
ชื่อเอกสาร	Release Note	แก้ไขครั้งที่	1

**Code : 028**

**Subject : ต้องการให้แสดง Container Operator ด้านล่างเอกสารใบกำกับฯ**

**Sub Module: <GCL>**

**Description:** ปรับปรุงหน้าเอกสารใบกำกับฯ โดยเพิ่มเติมการแสดงผล Container Operator ด้านล่างเอกสารใบกำกับฯ

โดยยานพาหนะ RTCSHIP ..... เที่ยวบิน/บิน 453S .....  
 ทำขณถ่ายสินค้า Singapore (SGSIN) ..... วันที่ส่งออก 08/06/2017 .....  
 หมายเหตุ .....

ลำดับ	เลขที่ใบขนสินค้า	ชื่อผู้ส่งออก/ที่อยู่	จำนวนหีบห่อ/หน่วย	น้ำหนักรวมหีบห่อ/หน่วย
1	<b>A0251600500001</b> M : N/A H : N/A	บริษัท ทดสอบ จำกัด TEST COMPANY CO.,LTD. 123AAAAAAAAAAAAAAAAAAAAAAAAAAAAAAAAA AAAAAAAAAAAAAAAAAAAAAAAAAAAAAAAAA BBBBBBBBBBBBBBBBBBBBBBBBBBBBB CCCCCCCCCCCCCCCCCCCCC กรุงเทพมหานคร 10250	2 CT	2,000.000 KGM
	REF : AMOJ010000039 Job : TEST JOB NO.000001	INV: TEST C&F12		
<b>รวม/ยกไป:</b>			2 CT	2,000.000 KGM

BOOKING NUMBER : TEST111 (ลายมือชื่อผู้รับผิดชอบการบรรจุ) .....  
 VGM WEIGHT: 4,000.000 KGM ( WINNER )  
 VGM AUTHORIZED NAME : Mr. Wittaya วันที่ยื่น .....  
 Mode Of Movement : ทางเรือ (ตัวบรรจุ)  
 Container Operator : บริษัท ทดสอบ จำกัด(01005153409788)

ชื่อบริษัท	TIFFA EDI Services Co., Ltd.	รหัสเอกสาร	
ชื่อเอกสาร	Release Note	แก้ไขครั้งที่	1

**Code : 029**

**Subject : Import File วันที่ส่งออกไม่แสดง**

**Sub Module: <GCL>**

**Description:** ปรับปรุงเมื่อทำการ Import File จากใบขนฯ วันที่ส่งออกไม่แสดง

ข้อมูล File สำหรับ Import

ชื่อเรือ	เที่ยวเรือ	วันที่ส่งออก	ประเภทการส่ง	Container Code	Release Port	Load Port
RTCSHIP		2017/06/05	1	N/A	2816	2801

เมื่อทำการ Import File วันที่ส่งออกจะแสดงที่หน้าบันทึกข้อมูล

Container Type			สินค้าบรรจุ
ประเภทการขนส่ง	1	ทางเรือ	<input type="checkbox"/> บรรจุ
Mode of Movement			Container Operator
Cargo Type		UN No.	Total
วันที่ส่งออก	05/06/2017	IMO Class	Tc
ชื่อเรือ	RTCSHIP		Fir
เที่ยวเรือ		Flight No.	F
รหัสสถานที่ตรวจสอบปล่อย	2816	ท่าเรือ บ. SIAM SEAPORT TERMINAL (สทร)	
รหัสสถานที่รับบรรจุ	2801	สำนักงานศุลกากรท่าเรือแหลมฉบัง	

ชื่อบริษัท	TIFFA EDI Services Co., Ltd.	รหัสเอกสาร	
ชื่อเอกสาร	Release Note	แก้ไขครั้งที่	1

**Code : 030**

**Subject : ตาราง Container Code ไม่หาย**

**Sub Module: <GCL>**

**Description: ปรับปรุงเมื่อใช้เมาส์คลิกที่ Container Code ให้ตารางไม่ค้าง**

ชื่อบริษัท	TIFFA EDI Services Co., Ltd.	รหัสเอกสาร	
ชื่อเอกสาร	Release Note	แก้ไขครั้งที่	1

**Code : 031**

**Subject : ต้องการให้ Add detail ให้ระบุเลขที่ใบขนฯแล้ว Import ได้เลย**

**Sub Module: <GCL>**

**Description: ปรับปรุงการบันทึกการ Add detail โดยทำได้ 2 แบบ**

1. เมื่อบันทึกเลขที่ใบขนฯแล้วสามารถทำการ Import ได้เลย โดยไม่ต้อง Tab เพื่อดึงข้อมูลรายการของใบขนฯนั้นๆขึ้นมาก่อน
2. ถ้าไม่ระบุเลขที่ใบขนฯ ให้โปรแกรมดูจากวันที่ส่งออก ( วิธีการแบบเดิม )

หน้า Add Detail เมื่อระบุเลขที่ใบขนฯและ สามารถทำการ Import ได้เลย

Import ข้อมูลใบขนฯ

เลขที่ใบขนฯ	รหัสบริษัท	ชื่อเรือ	วันที่ส่งออก	RefNo
-------------	------------	----------	--------------	-------

หลังจากทำการ Import แล้วข้อมูลใบขนฯจะเข้ามาสู่หน้าบันทึกข้อมูลของ Good Control

รหัสบริษัท	เลขที่ใบขน	ลำดับที่	จำนวนสินค้า	หน่วยสินค้า	น้ำหนัก	หน่วยน้ำหนัก	MAWB	HAWB
TIFFA/TEST1	A0031600700002	1	1	PK	3000.00000	MGM	N/A	N/A

ชื่อบริษัท	TIFFA EDI Services Co., Ltd.	รหัสเอกสาร	
ชื่อเอกสาร	Release Note	แก้ไขครั้งที่	1

**Code : 032**

**Subject : Transaction Report คำนวณราคา ใบกำกับฯที่ Cancel ไม่ถูกต้อง**

**Sub Module: <GCL>**

**Description:** ปรับปรุงการคำนวณรายการ Cancel หน้ารายงาน Transaction Report โปรแกรม ให้มีการคำนวณให้ถูกต้อง

Transaction Report									
								หน้าที่ 1 / 1	
รายละเอียด การส่งข้อมูล Goods Transition ระหว่างวันที่ 05/07/2017 To 05/07/2017									
Reference No.	Send Date	Send Time	GoodsTransition No.	Declaration No.	Exporter Code	Unit Price	EstimateCost	User Name	JOB CODE
AM0J060000133	05/07/2017	10:37:53	6007A0000034	A0031600700017	TIFFA/TEST	10.00	10.00	ADMIN	JOB:0003
AM0J060000133	05/07/2017	09:50:10	6007A0000034	A0031600700017	TIFFA/TEST	6.00	6.00	ADMIN	JOB:0003
Total Reference No. : 1						Total Amount B 16.00			

ชื่อบริษัท	TIFFA EDI Services Co., Ltd.	รหัสเอกสาร	
ชื่อเอกสาร	Release Note	แก้ไขครั้งที่	1

**Code : 033**

**Subject : ชื่อเรือมีเครื่องหมาย ( ` )**

**Sub Module: <GCL>**

**Description: ปรับปรุงให้โปรแกรมสามารถบันทึกชื่อเรือโดยมีเครื่องหมาย ( ` ) ได้**

ค้นหา  ค้นหา ค้นหาต่อ

Ref No. AMOJ060000136 กรมศ  
Goods Ac

ทำเอกสาร  ไม่ส่ง XMLUser ID

Container Type FCL สินค้าบรรจุในตู้คอนเทนเนอร์  
 บรรจุ  bulk Container No. 54EEEE

ประเภทการขนส่ง 1 ทางเรือ Container Operator 01005153409788 Test

Mode of Movement 1 ทางเรือ Branch 0 Booking No. 54E3

Cargo Type General UN No. Total Gross 8,000.000 Tare Weight

วันที่ส่งออก 20/07/2017 IMO Class Total Gross (รวมน้ำหนักตู้)/VGM

ชื่อเรือ CMA CGM CHATEAU D'IF VGM Authorized Person Mr. TEST

เที่ยวเรือ 4532W Flight No.

รหัสสถานที่ตรวจปล่อย 2811 ทำเรือ LAEM CHABANG CONTAINER (ส) Final Destination

รหัสสถานที่รับบรรจุ 2801 สำนักงานศุลกากรท่าเรือแหลมฉบัง Port Transited

รหัสสถานที่บรรจุ Discharge Port SGSIN Singapore Overheight Overwidth-Rig

ผู้รับผิดชอบบรรจุ TEST โทร 0-2672-7000 Overlength-Fore Overlength-Aft

TIFFA EDI SERVICES CO., LTD.   Reefer As Dry Reefer Temperatu

ค่าการระบายอากาศ Remark Remark2 Remark3

ชื่อบริษัท	TIFFA EDI Services Co., Ltd.	รหัสเอกสาร	
ชื่อเอกสาร	Release Note	แก้ไขครั้งที่	1

**Code : 034**

**Subject : ปรับปรุงเรื่องการรับคำตอบกลับจากท่าเรือเอกชน**

**Sub Module: <GCL>**

**Description:** ปรับปรุงเรื่องการรับคำตอบรายละเอียด ดังนี้

3. ปรับปรุงการรับคำตอบจากท่าเรือเอกชน
4. ชี้แจงวิธีการแสดง Status ข้อมูลท่าเรือเอกชน โดยผู้ใช้งานต้องทำการบันทึกข้อมูลเพิ่มเติมดังนี้

- Menu file : ผู้ใช้งานจะพบ “เพิ่มข้อมูล ท่าเรือเอกชน”

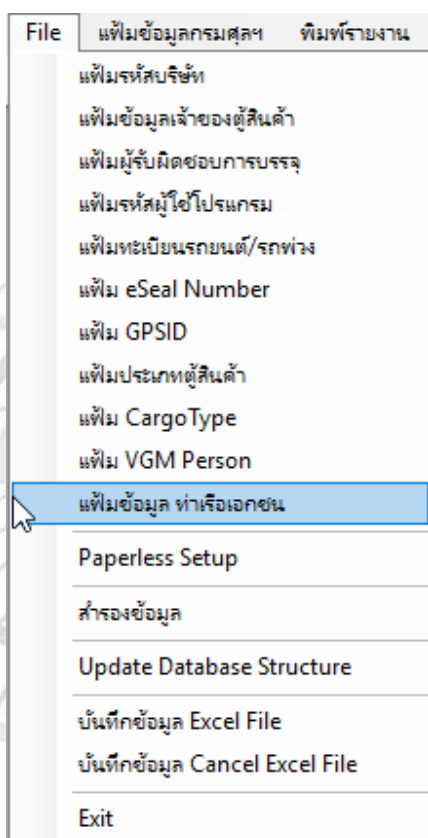

- ผู้ใช้งานต้องทำการบันทึกเพื่อระบุ เพื่อให้แสดง Status ที่หน้าโปรแกรมใบกำกับฯ
  - Release Port : รหัสสถานที่ของกรมศุลฯ
  - Port Code : ชื่อ สถานที่

ชื่อบริษัท	TIFFA EDI Services Co., Ltd.	รหัสเอกสาร	
ชื่อเอกสาร	Release Note	แก้ไขครั้งที่	1

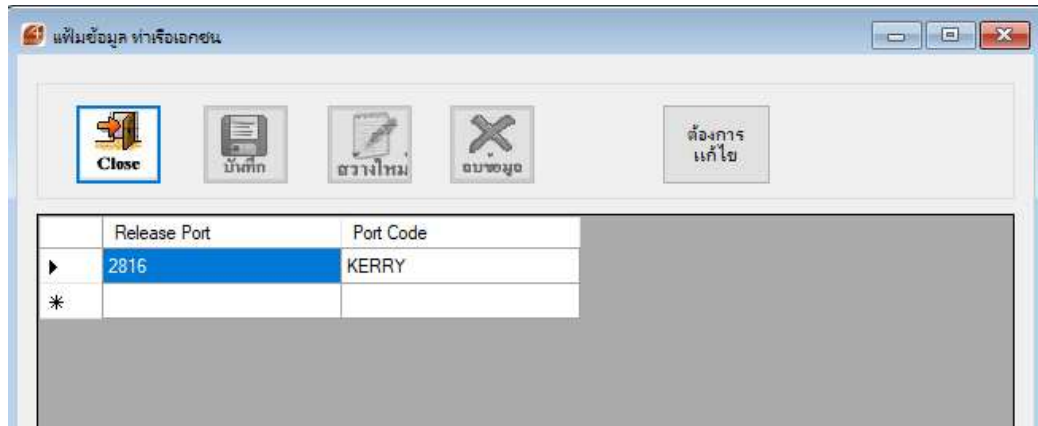

ชื่อบริษัท	TIFFA EDI Services Co., Ltd.	รหัสเอกสาร	
ชื่อเอกสาร	Release Note	แก้ไขครั้งที่	1

**Code : 035**

**Subject : ปรับปรุงรายงาน "Good Transition Report ( All ) "**

**Sub Module: <GCL>**

**Description:** ปรับปรุงรายงาน "Good Transition Report ( All ) " โดยมีวิธีการใช้งานดังนี้

- Menu "พิมพ์รายงาน" จะพบรายงาน Good Transition Report (All)

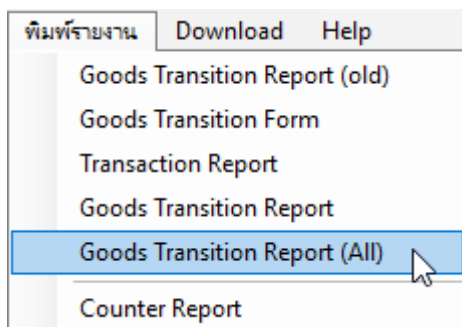

- คลิกที่รายงาน Good Transition Report (All) โปรแกรมจะให้เลือกช่วงระยะเวลาในการแสดงข้อมูลของรายงาน

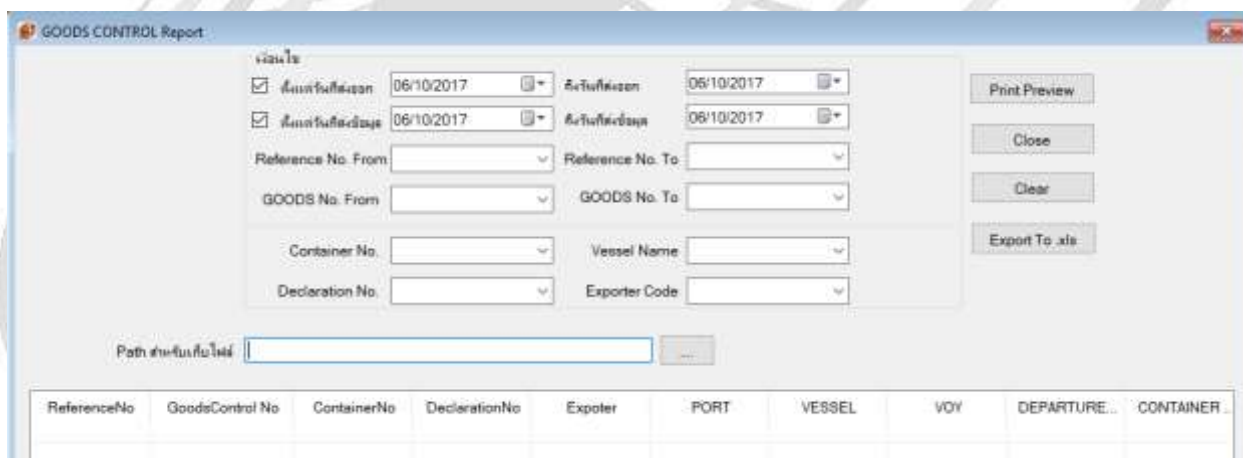

- ผู้ใช้งานสามารถเลือกช่วงการแสดงผลข้อมูลได้
- หลังจากทำการเลือก ถ้าต้องการให้โปรแกรม Export file เป็น Excel ผู้ใช้งานต้องทำการกำหนด " **Path สำหรับเก็บไฟล์** " และทำการคลิกปุ่ม " Export To .xls " โปรแกรมจะทำการ Export file เป็น Format Excel ( .xls )

ชื่อบริษัท	TIFFA EDI Services Co., Ltd.	รหัสเอกสาร	
ชื่อเอกสาร	Release Note	แก้ไขครั้งที่	1

**Code : 036**

**Subject : ปรับปรุงหน้ารายงานใบกำกับการขนย้ายให้ทำการแสดงให้ถูกต้อง**

**Sub Module: <GCL>**

**Description:** ปรับปรุงรายงานเอกสารใบกำกับการขนย้ายสินค้าให้แสดงให้ถูกต้อง โดยมีการปรุง 2 เรื่องดังนี้

- ไม่ให้มีการทับซ้อนของข้อมูลระหว่าง Mode of Movement และ Container Operator
- กรณีมีข้อมูลในชนฯ 3-4 ใบ ลายมือชื่อผู้รับผิดชอบบรรจุ ไม่ตกไปหน้า 2

ชื่อบริษัท	TIFFA EDI Services Co., Ltd.	รหัสเอกสาร	
ชื่อเอกสาร	Release Note	แก้ไขครั้งที่	1

**Code : 037**

**Subject : ปรับปรุงการฟ้องแจ้งเตือนเรื่องของไม่พบ Path รับข้อมูล**

**Sub Module: <GCL>**

**Description:** ปรับปรุงกรณีเมื่อทำการรับ-ส่งไม่พบ Path รับ-ส่งให้แสดงข้อความแจ้งเตือนให้ผู้ใช้งานทราบ เมื่อทำการ Click ปุ่มรับ-ส่ง กรณีไม่พบ Path รับ-ส่ง โปรแกรมจะมีการแจ้งให้ผู้ใช้งานทราบโดยจะพบ Pop up ดังภาพ

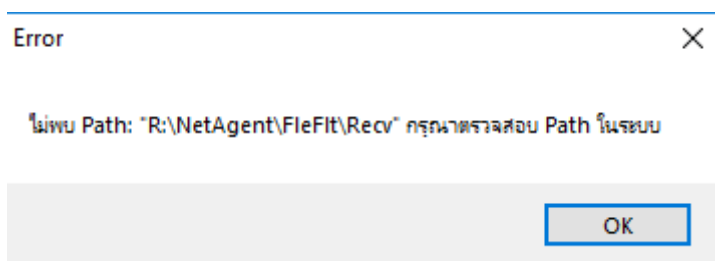

ชื่อบริษัท	TIFFA EDI Services Co., Ltd.	รหัสเอกสาร	
ชื่อเอกสาร	Release Note	แก้ไขครั้งที่	1

**Code : 038**

**Subject : กรณี คัดลอก Reference Mailbox ต่างกัน ( XML User id ต่างกัน ) โปรแกรมไม่เปลี่ยนเป็นค่า XML User id ตาม Mailbox ตัวใหม่**

**Sub Module: <GCL>**

**Description:** ปรับปรุงกรณีเมื่อทำการ Copy Reference ที่เคยทำแล้วจาก Mailbox เดิมไปอีก Mailbox โดยเมื่อทำการ Copy แล้วให้โปรแกรมเปลี่ยนค่า XML User id ให้ตรงกับ Mailbox ใหม่

Reference เดิมที่ต้องการจะทำการ Copy

Ref No. ANPE010000001

กรมศุลฯ ยังไม่ส่งข้อมูล

ทำเรื่องกรุงเทพ ไม่ส่ง

ทำเรื่องแหลมฉบัง ไม่ส่ง

บันทึกการแก้ไขข้อมูล

ทำเอกสาร ไม่ส่ง

XMLUser ID TH0030119818010000000320032T4

เลขที่ใบกำกับฯ

ใบบรรจุในตู้คอนเทนเนอร์

บรรจุ  bulk Container No. OIU57432 Container Code 45G1

Cancel

หลังจากทำการ Copy เป็น Reference ใหม่และ Mailbox ใหม่ ค่า XML USER ID จะเป็นค่าของ Mailbox ใหม่

ไป outbox

พิมพ์ใบกำกับ การขนย้าย

พิมพ์ Goods Transit Form

พิมพ์ใบเปลี่ยน ชื่อเรือ / เที่ยวบินเรือ

พิมพ์ใบเปลี่ยน ทำส่งออก

ดู Log

Ref No. AMJK004000001

กรมศุลฯ ยังไม่ส่งข้อมูล

ทำเรื่องกรุงเทพ ไม่ส่ง

ทำเรื่องแหลมฉบัง ไม่ส่ง

บันทึกการแก้ไขข้อมูล

ทำเอกสาร ไม่ส่ง

XMLUser ID TH0030119818010000000220022T8

เลขที่ใบกำกับฯ

ใบบรรจุในตู้คอนเทนเนอร์

บรรจุ  bulk Container No. OIU57432 Container Code 45G1

Cancel

ยกเลิกใบกำกับ

Operator 01005153409788 Test

Branch 0 Booking No. RRR

Total Gross .000 Tare Weight Lashing Weight

Change Ref No.

Total Gross (รวมน้ำหนักตู้)/VGM .000 KGM

รับข้อมูล Excel,CSV

ชื่อบริษัท	TIFFA EDI Services Co., Ltd.	รหัสเอกสาร	
ชื่อเอกสาร	Release Note	แก้ไขครั้งที่	1

**Code : 039**

**Subject : Port of discharge Port** ต้องค้นหาด้วยรหัส Port ซึ่งยากในการใช้งาน

**Sub Module: <GCL>**

**Description:** ปรับปรุงการค้นหา Port of discharge เพิ่มเติมให้สามารถระบุชื่อ Port โดยโปรแกรมจะทำการแสดง Port ตามชื่อที่ต้องการ โดยผู้ใช้งานสามารถระบุชื่อ Port ที่ Field Discharge Port

Discharge Port: SINGAPOF Singapore  Reefer As Dry

Port Code	Port Name
SGSCT	Singapore Container Terminal
SGSIN	Singapore

ผู้รับผิดชอบบรรจุ: GIFT

TEST COMPANY LT

รหัสบริษัท: TEST1, TEST1

ชื่อบริษัท	TIFFA EDI Services Co., Ltd.	รหัสเอกสาร	
ชื่อเอกสาร	Release Note	แก้ไขครั้งที่	1

**Code : 040**

**Subject : Cargo Type** กรณีมีข้อมูลในช่อง Refer Temp อยากให้เตือนว่าให้เลือก Cargo Type ให้ตรงกัน

**Sub Module: <GCL>**

**Description:** ปรับปรุงกรณี Cargo type ระบุ "ของสดเสี่ยงง่าย" ต้องระบุ Reefer Temperature ถ้าผู้ใช้งานไม่ระบุโปรแกรมจะแสดง Pop up แจ้งเตือน

ชื่อบริษัท	TIFFA EDI Services Co., Ltd.	รหัสเอกสาร	
ชื่อเอกสาร	Release Note	แก้ไขครั้งที่	1

**Code : 041**

**Subject : ชื่อผู้รับผิดชอบบรรจุมีเครื่องหมาย ` จะไม่สามารถ Save ที่หน้าทำใบกำกับฯ**

**Sub Module: <GCL>**

**Description:** ปรับปรุงกรณีชื่อบริษัทผู้รับผิดชอบบรรจุมีเครื่องหมาย ` เมื่อทำการ Save ที่หน้าจัดทำข้อมูลใบกำกับฯ ให้โปรแกรมสามารถ Save ข้อมูลได้

ชื่อบริษัท	TIFFA EDI Services Co., Ltd.	รหัสเอกสาร	
ชื่อเอกสาร	Release Note	แก้ไขครั้งที่	1

**Code : 042**

**Subject : ต้องการเลือกส่งได้ครั้งละหลายๆ Ref.หรือมี Select All**

**Sub Module: <GCL>**

**Description: ปรับปรุงโปรแกรมให้สามารถเลือกส่งได้หลายๆ Reference**

ชื่อบริษัท	TIFFA EDI Services Co., Ltd.	รหัสเอกสาร	
ชื่อเอกสาร	Release Note	แก้ไขครั้งที่	1

**Code : 043**

**Subject : Field Authorized Person** ต้องการให้เพิ่มสัมพันธ์กับข้อมูลผู้รับผิดชอบการบรรจุ  
**Sub Module: <GCL>**

**Description:** ปรับปรุงโปรแกรม ฐานข้อมูล Authorized Person ให้เพิ่มผู้รับผิดชอบการบรรจุสัมพันธ์กับ  
 เพิ่ม Authorized Person โดยในฐานข้อมูล Authorized Person ให้ระบุเพิ่มผู้รับผิดชอบการบรรจุ เมื่อ  
 จัดทำข้อมูลเอกสารใบกำกับฯ โปรแกรมจะระบุผู้รับผิดชอบการบรรจุให้อัตโนมัติ

**Click** ที่รู้วางขยาย  โปรแกรมจะแสดงข้อมูลเพิ่มผู้รับผิดชอบการบรรจุ

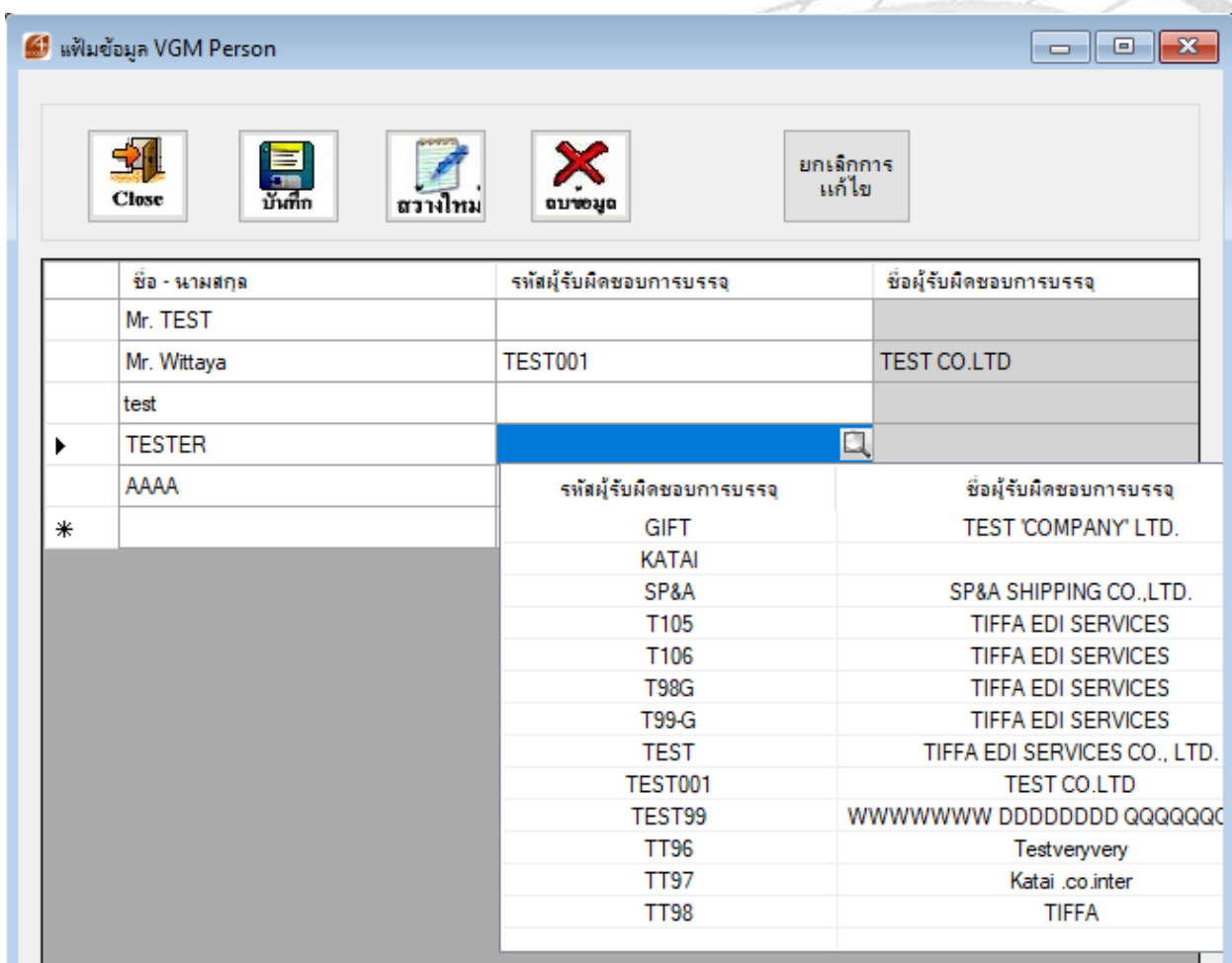

ชื่อ - นามสกุล	รหัสผู้รับผิดชอบการบรรจุ	ชื่อผู้รับผิดชอบการบรรจุ
Mr. TEST		
Mr. Wittaya	TEST001	TEST CO.LTD
test		
▶ TESTER		
AAAA	รหัสผู้รับผิดชอบการบรรจุ	ชื่อผู้รับผิดชอบการบรรจุ
*	GIFT	TEST 'COMPANY' LTD.
	KATAI	
	SP&A	SP&A SHIPPING CO.,LTD.
	T105	TIFFA EDI SERVICES
	T106	TIFFA EDI SERVICES
	T98G	TIFFA EDI SERVICES
	T99-G	TIFFA EDI SERVICES
	TEST	TIFFA EDI SERVICES CO., LTD.
	TEST001	TEST CO.LTD
	TEST99	WWWWW DDDDDDD QQQQQ
	TT96	Testveryvery
	TT97	Katai .co.inter
	TT98	TIFFA

ชื่อบริษัท	TIFFA EDI Services Co., Ltd.	รหัสเอกสาร	
ชื่อเอกสาร	Release Note	แก้ไขครั้งที่	1

**หน้าจัดทำเอกสารใบกำกับฯ เมื่อทำการเลือก VGM Authorized Person โปรแกรมจะระบุผู้รับผิดชอบการบรรจุให้อัตโนมัติ ตามที่ได้ระบุไว้ในแฟ้มฐานข้อมูล VGM Person**

- Cargo Type:** General
- UN No.:** [Empty]
- Total Gross:** 60,000.000
- Tare Weight:** .000
- Lashing Weight:** .000
- วันที่ส่งออก:** 19/06/2018
- IMO Class:** [Empty]
- Total Gross (รวมใบไม้): VGM:** 60,000.000 KGM
- VGM Authorized Person:** Mr. Wittaya
- ชื่อเรือ:** BY TRUCK
- เที่ยวเรือ:** 486E
- Flight No.:** [Empty]
- Final Destination:** [Empty]
- Port Transited:** [Empty]
- Overheight:** [Empty]
- Overwidth-Right:** [Empty]
- Overwidth-Left:** [Empty]
- Overlength-Fore:** [Empty]
- Overlength-After:** [Empty]
- Reefer As Dry:** [Checked]
- Reefer Temperature:** [Empty]
- Discharge Port:** SGSIN Singapore
- ผู้รับผิดชอบบรรจุ:** TEST001 (Selected), TEST CO LTD
- คำกรณียาอากาศ:** [Empty]
- GPS ID:** [Empty]
- Remark:** [Empty]
- Remark2:** [Empty]
- Remark3:** [Empty]
- Seal No.:** [Empty]
- Seal No. 2:** [Empty]
- Seal No. (Print):** [Empty]

ชื่อบริษัท	TIFFA EDI Services Co., Ltd.	รหัสเอกสาร	
ชื่อเอกสาร	Release Note	แก้ไขครั้งที่	1

**Code : 044**

**Subject : การ Print ใบกำกับต่อเนื่องให้ต้องการปรับปรุงดังนี้**

**สามารถเลือก Rage วันในการ Print ได้**

**Print เฉพาะใบกำกับที่เป็น 03**

**Sub Module: <GCL>**

**Description:**

- กรณีต้องการ Print ใบกำกับต่อเนื่องให้สามารถเลือก Rage วันที่ต้องการ
- กรณี Print เฉพาะ Status 0309/0301

พิมพ์ใบกำกับการขนถ่าย ต่อเนื่อง

เลือกเฉพาะ Mailbox ANPE  พิมพ์เฉพาะที่มีข้อมูล เลขที่ใบกำกับ  พิมพ์โดยวัน Status 0309 / 0301

ตั้งแต่ Ref No.  ถึง Ref No.

ส่งออกตั้งแต่วันที่ 01/04/2018  ส่งออกถึงวันที่ 19/06/2018

ส่งข้อมูลตั้งแต่วันที่  ส่งข้อมูลถึงวันที่

OK Cancel

ชื่อบริษัท	TIFFA EDI Services Co., Ltd.	รหัสเอกสาร	
ชื่อเอกสาร	Release Note	แก้ไขครั้งที่	1

**Code : 045**

**Subject : เพิ่มเติมการค้นหาเพิ่มเจ้าของตู้**

**Sub Module: <GCL>**

**Description: ปรับปรุงให้สามารถค้นหาได้หลายหลายรูปแบบ ดังนี้**

- รหัสเจ้าของตู้สินค้า
- ชื่อบริษัท ( ภาษาอังกฤษ )
- รหัสบริษัท
- เลขประจำตัวผู้เสียภาษี

ชื่อบริษัท	TIFFA EDI Services Co., Ltd.	รหัสเอกสาร	
ชื่อเอกสาร	Release Note	แก้ไขครั้งที่	1

**Code : 046**

**Subject : ต้องการให้แสดงชื่อผู้ส่งออกเป็นชื่อเต็มหน้าบันทึกเอกสารใบกำกับฯ**

**Sub Module: <GCL>**

**Description:** ปรับปรุงโปรแกรมเพิ่ม Field ชื่อบริษัทผู้ส่งออกในส่วน Detail หน้าบันทึกข้อมูลเอกสารใบกำกับฯ

รายการสินค้า	ชื่อบริษัทผู้ส่งออก	HS Code	จำนวน	จำนวนตู้	ประเภทตู้	น้ำหนัก	หน่วยน้ำหนัก	MAY
TEST1	TEST CO., LTD.	A091610500040	1	42	CS	30,000,000	KGM	N/A
TEST1	TEST CO., LTD.	A171610400014	2	21	CS	30,000,000	KGM	N/A

ชื่อบริษัท	TIFFA EDI Services Co., Ltd.	รหัสเอกสาร	
ชื่อเอกสาร	Release Note	แก้ไขครั้งที่	1

**Code : 047**

**Subject : กรณีขนส่งทางรถยนต์ ต้องการให้มี Field ชื่อ-เบอร์ติดต่อ คนขับรถ**

**Sub Module: <GCL>**

**Description:** ปรับปรุงโปรแกรมกรณีขนส่งทางรถยนต์ ให้มีการระบุชื่อ-เบอร์ติดต่อคนขับรถ และแสดงที่หน้าเอกสารใบกำกับ

ฐานข้อมูล เพิ่มข้อมูลรถยนต์ / รถพ่วง

    <span style="border: 1px solid blue; padding: 2px;">ยกเลิกการแก้ไข</span>							
ทะเบียนรถ	รหัสจังหวัด	ชื่อจังหวัด	รหัสประเทศ	ชื่อประเทศ	ชื่อคนขับรถ	เบอร์ติดต่อ	
▶ 10-2100	10 ...	กรุงเทพมหานคร	TH ...	THAILAND	นายทีฟ่า ทดสอบ	02-018-7000	
70-5012	10 ...	กรุงเทพมหานคร	TH ...	THAILAND			
70-5012	70 ...	ราชบุรี	TH ...	THAILAND			
70-7012	70 ...	ราชบุรี	TH ...	THAILAND			
*							

หน้าบันทึกข้อมูลใบกำกับฯ

ชื่อบริษัท	TIFFA EDI Services Co., Ltd.	รหัสเอกสาร	
ชื่อเอกสาร	Release Note	แก้ไขครั้งที่	1

หน้า Preview เอกสารใบกำกับฯ

ใบกำกับการขนย้ายสินค้า  
ประกาศกรมศุลกากรที่ 116/2549

ใบกำกับการขนย้ายสินค้า

หมายเลขอ้างอิง **AMJK004000001** เลขที่ใบกำกับการขนย้ายสินค้า ..... แผ่นที่ 1

ข้าพเจ้า บริษัท ทดสอบ จำกัด เลขประจำตัวผู้เสียภาษี 33333333333333

ที่อยู่ TEST TTEST TEST BNAGKOK 10400 (021234567)

ผู้รับผิดชอบการบรรจุ ขอรับรองว่าสินค้าข้างล่างนี้ได้รับการบรรจุเข้า

คอนเทนเนอร์ ชนิด FCL หมายเลข **OIUY57432** ขนาดตู้ **45G1**

รถยนต์ประเภท ..... เลขทะเบียน **10-2100** จังหวัด **กรุงเทพมหานคร**

เลขทะเบียนรถตู้ ..... จังหวัด

ชื่อคนขับรถ **นายทิฟฟา ทดสอบ** เบอร์ติดต่อ **02-018-7000**

จุดเหนือผู้สินค้า

ถูกต้องครบถ้วน เพื่อส่งออกทางท่า ท่าเรือฯ บ.แอดทู-ลิ้ม จำกัด (สกท.) (0513)

โดยยานพาหนะ BY TRUCK เทียบเรือ/บัน 486E

ท่าขนถ่ายสินค้า Singapore (SGSIN) วันที่ส่งออก 19/06/2018

หมายเหตุ

ลำดับ	เลขที่ใบขนสินค้า	ชื่อผู้ส่งออก/ที่อยู่	จำนวนหีบห่อ/หน่วย	น้ำหนักรวมหีบห่อ/หน่วย
1	<b>A0091610500040</b> M : N/A H : N/A	บริษัท ทดสอบ จำกัด TEST CO.,LTD. 123 กรุงเทพฯ 10250 (0105542003108)	42 CS	30,000.000 KGM

ชื่อบริษัท	TIFFA EDI Services Co., Ltd.	รหัสเอกสาร	
ชื่อเอกสาร	Release Note	แก้ไขครั้งที่	1

**Code : 048**

**Subject : รายงาน Transition Report และ Good Transition Report แสดงข้อมูล Reference ซ้ำกัน**

**Sub Module: <GCL>**

**Description: ปรับปรุงรายงาน Transition Report และ Good Transition Report แสดงข้อมูลให้ถูกต้อง**

transaction Report

**Transaction Report**

หน้าที่ 1 / 1

รายละเอียด การส่งข้อมูล Goods Transition ระหว่างวันที่ 01/12/2017 To 19/06/2018

Reference No.	Send Date	Send Time	GoodsTransition No.	Declaration No.	Exporter Code	Unit Price	Estimate Cost	User Name	JOB CODE
DPHU000001382	01/12/2017	14:30:46	6012A0010262	A0011601202922	ZHONGCE	12.00	12.00	NUCH	TH-SE1712
DPHU000001383	01/12/2017	14:30:47	6012A0010265	A0011601202922	ZHONGCE	12.00	12.00	NUCH	TH-SE1712
DPHU000001384	02/12/2017	13:30:29	6012A0022888	A0011601213818	BANGKOK SUBI	12.00	12.00	ANN	TH-TLE171
DPHU000001385	02/12/2017	13:30:30	6012A0022887	A0011601213818	BANGKOK SUBI	12.00	12.00	ANN	TH-TLE171
DPHU000001386	08/12/2017	12:02:25	6012A0089716	A0081601205137	ZHONGCE	12.00	12.00	NUCH	TH-SE1712
DPHU000001387	08/12/2017	12:02:26	6012A0089717	A0081601205137	ZHONGCE	12.00	12.00	NUCH	TH-SE1712

Good Transition Report

ReferenceNo	GoodsControl No	ContainerNo	Declaration	Expoter	PORT	VESSEL	VOY	DEPARTU	CONTAIN	NUM_PAC	UNIT_PM	WEIGHT	WEIGHT	STATUS
4	6011A0313352	MSKU7355013	A0241601	'WOHLER	2811	SM VANCC	1802	14/12/20122G1		36	CS	19918	KGM	U
5	6011A0313351	MRKU7805799	A0241601	'WOHLER	2811	SM VANCC	1802	14/12/20122G1		35	CS	19917	KGM	U
6	6011A0328405	OCU8113382	A0241601	'GREENOV	2814	COLETTE	18N	02/12/20145G1		6	PK	19200	KGM	U
7	6011A0328407	TCLU8722456	A0241601	'GREENOV	2814	COLETTE	18N	02/12/20145G1		6	PK	22800	KGM	U
8	6011A0328406	OCU6862940	A0241601	'GREENOV	2814	COLETTE	18N	02/12/20145G1		8	PK	25000	KGM	U
9	6011A0328408	TCLU1739225	A0241601	'GREENOV	2814	COLETTE	18N	02/12/20145G1		22	PK	24200	KGM	U
10	6011A0328404	OCU8181999	A0241601	'GREENOV	2814	COLETTE	18N	02/12/20145G1		6	PK	19200	KGM	U
11	6011A0349089	EGHU9018338	A0271601	'ZHONGCE	2816	PONA	3402SN	02/12/20145G1		5384	PP	12051.2	KGM	U
12	6011A0352535	UACU5006040	A0271601	'BANGKOK	2836	NYK TIRET	67E	01/12/20145G1		913	PK	22310	KGM	U
13	6011A0391903	GLDU5603918	A0301601	'WOHLER	2811	CSL SANT	1706	20/12/20122G1		37	CS	20596	KGM	X
14	6011A0391379	MRKU8434711	A0301601	'WOHLER	2811	CSL SANT	1706	04/12/20122G1		33	CS	18275	KGM	U
15	6012A0010262	TCMU3803486	A0011601	'ZHONGCE	2816	GSL AFRI	857N	06/12/20145G1		5076	PP	9955.48	KGM	U
16	6012A0022888	BSIU9279439	A0011601	'BANGKOK	2836	NYK ATHE	111E	08/12/20145G1		766	PK	24168.5	KGM	U
17	6011A0391904	MRKU8434711	A0301601	'WOHLER	2811	CSL SANT	1706	20/12/20122G1		33	CS	18275	KGM	X
18	6012A0010265	TCMU4939939	A0011601	'ZHONGCE	2816	GSL AFRI	857N	06/12/20145G1		5076	PP	9955.48	KGM	U

ชื่อบริษัท	TIFFA EDI Services Co., Ltd.	รหัสเอกสาร	
ชื่อเอกสาร	Release Note	แก้ไขครั้งที่	1

**Code : 049**

**Subject : หน้าหน้าเอกสารใบกำกับฯแสดงไม่ถูกต้อง โดยแสดงเป็นยอด Net Weight**

**Sub Module: <GCL>**

**Description:** ปรับปรุงให้โปรแกรมแสดงข้อมูลน้ำหนักโดยให้แสดงถูกต้องโดยแสดงยอด Gross Weight ดังตัวอย่าง

หน้าใบขนฯ

Total Net Weight	22,236.500	KGM
Total Gross Weight	30,000.000	KGM

หน้าใบกำกับฯ

ลำดับ	ชื่อบริษัท	ชื่อบริษัท(ส่งออก)	เลขที่ใบขน	ลำดับที่	จำนวนตู้	หน่วยขน	น้ำหนัก	หน่วยน้ำหนัก	หมายเหตุ
1	TEST1	TEST CO. LTD	A0091610500040	1	42	CS	30,000.000	KGM	N/A

ชื่อบริษัท	TIFFA EDI Services Co., Ltd.	รหัสเอกสาร	
ชื่อเอกสาร	Release Note	แก้ไขครั้งที่	1

**Code : 050**

**Subject : เมื่อทำการลบ Item หน้าเอกสารใบกำกับ ลำดับในหน้าใบกำกับไม่เรียงลำดับ**

**Sub Module: <GCL>**

**Description:** กรณีเมื่อทำการบันทึกข้อมูลหลายใบขนฯ และเมื่อทำการลบข้อมูลบางใบขนฯ โปรแกรมจะทำการเรียงลำดับใบขนฯใหม่ ดังตัวอย่าง

มีใบขนฯทั้งหมด 3 รายการ

ลำดับ	เลขที่ใบขนสินค้า	ชื่อผู้ส่งออก/ที่อยู่	จำนวนหีบห่อ/หน่วย	น้ำหนักรวมหีบห่อ/หน่วย
1	<b>A0091610500040</b> M : N/A H : N/A	บริษัท ทดสอบ จำกัด TEST CO.,LTD. 123 กรุงเทพฯ 10250 (0105542003108)	42 CS	30,000.000 KGM
	REF : ANPE010000356 Job :	INV: ST20		
2	<b>A0171610400014</b> M : N/A H : N/A	บริษัท ทดสอบ จำกัด TEST CO.,LTD. 123 กรุงเทพฯ 10250 (0105542003108)	21 CS	30,000.000 KGM
	REF : ANPE010000364 Job :	INV: ST 16 G 0513		
3	<b>A0171610400010</b> M : N/A H : N/A	บริษัท ทดสอบ จำกัด TEST CO.,LTD. 123 กรุงเทพฯ 10250 (0105542003108)	21 CS	30,000.000 KGM
	REF : ANPE010000359 Job :	INV: ST 10 G 0513		
<b>รวม/ยกไป:</b>			84 CS	90,000.000 KGM

เมื่อทำการลบรายการที่ 2 ออก รายการที่ 3 จะขยับมารายการที่ 2 แทน

ลำดับ	เลขที่ใบขนสินค้า	ชื่อผู้ส่งออก/ที่อยู่	จำนวนหีบห่อ/หน่วย	น้ำหนักรวมหีบห่อ/หน่วย
1	<b>A0091610500040</b> M : N/A H : N/A	บริษัท ทดสอบ จำกัด TEST CO.,LTD. 123 กรุงเทพฯ 10250 (0105542003108)	42 CS	30,000.000 KGM
	REF : ANPE010000356 Job :	INV: ST20		
2	<b>A0171610400010</b> M : N/A H : N/A	บริษัท ทดสอบ จำกัด TEST CO.,LTD. 123 กรุงเทพฯ 10250 (0105542003108)	21 CS	30,000.000 KGM
	REF : ANPE010000359 Job :	INV: ST 10 G 0513		
<b>รวม/ยกไป:</b>			63 CS	60,000.000 KGM

ชื่อบริษัท	TIFFA EDI Services Co., Ltd.	รหัสเอกสาร	
ชื่อเอกสาร	Release Note	แก้ไขครั้งที่	1

**Code : 051**

**Subject : ต้องการเพิ่ม Option หน้าปริ๊นใบกำกับ ในส่วนของการโชว์ Container Operator และ Mode of Movement ให้สามารถเลือกได้ว่าจะแสดงหรือไม่แสดง**

**Sub Module: <GCL>**

**Description:** ปรับปรุงเพิ่มเติมในส่วนของ Container Operator และ Mode of Movement ให้สามารถเลือกให้แสดงหรือไม่แสดงที่หน้า Preview เอกสารใบกำกับฯ

กรณีไม่ต้องการแสดง Container Operator และ Mode of Movement ไม่ต้องทำการ คลิกเลือก Movement & Container Opt.

กรณีต้องการแสดง Container Operator และ Mode of Movement ทำการคลิกเลือก Movement & Container Opt.

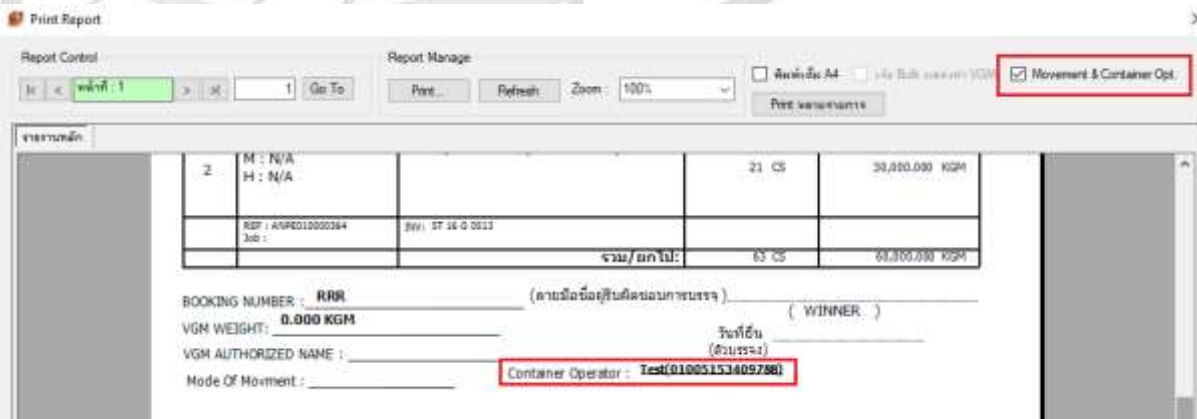

ชื่อบริษัท	TIFFA EDI Services Co., Ltd.	รหัสเอกสาร	
ชื่อเอกสาร	Release Note	แก้ไขครั้งที่	1

**Code : 052**

**Subject : พิมพ์ใบกำกับที่มีชื่อ Container Operator ความยาวไม่เพียงพอ**

**Sub Module: <GCL>**

**Description: ปรับปรุงโดยการเปลี่ยนตำแหน่งให้สามารถแสดงข้อมูลได้ยาวขึ้นโดยจะแสดงเป็น 2 บรรทัด**

REF : DPHU00000831 Job : TH-SE17120061	INV: TTNX1712008		
<b>รวม/ยกไป:</b>		5 PX	1,850.320 KGM

Send Time : 08/12/2017 15:39:42 ,Receive Time : 08/12/2017 15:43:04

BOOKING NUMBER : **JJL170737** (ลายมือชื่อผู้รับผิดชอบการบรรจุ)

VGM WEIGHT: **4,200.320 KGM**

VGM AUTHORIZED NAME : **MRS.NATCHA PARAWANTHANAPART**

วันที่ยื่น 08/12/2017 15:43:05  
(ตัวบรรจุ)

Mode Of Movment : ทางเรือ

Container Operator : **SHANGHAI JINJIANG SHIPPING (GROUP) CO.,LTD.**  
**(0993000291191)**

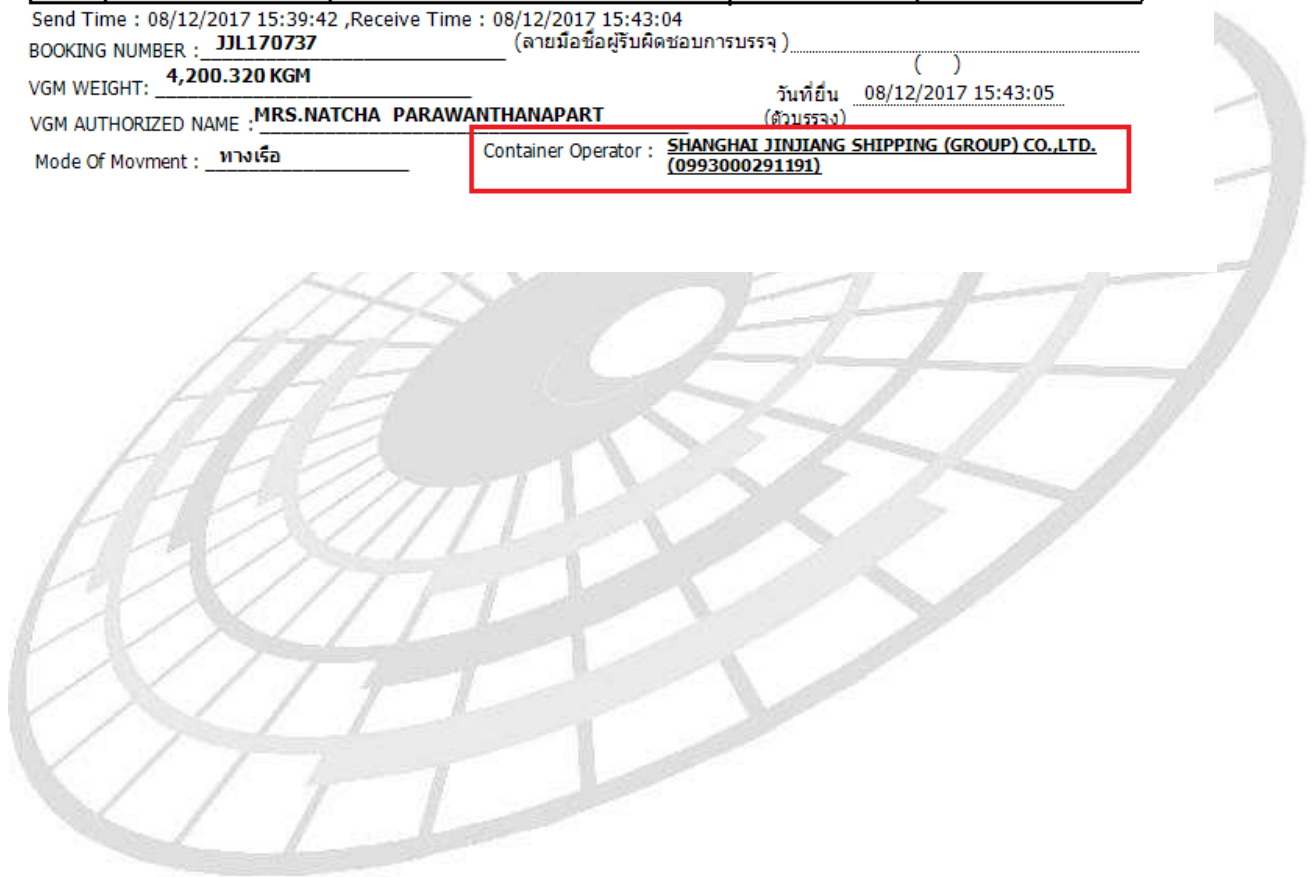

ชื่อบริษัท	TIFFA EDI Services Co., Ltd.	รหัสเอกสาร	
ชื่อเอกสาร	Release Note	แก้ไขครั้งที่	1

**Code : 053**

**Subject : กรณีเบอร์ตู้ชำให้มีการแจ้งเตือน**

**Sub Module: <GCL>**

**Description:** ปรับปรุงกรณีเบอร์ตู้ชำให้มีการแจ้งเตือน ( ดังภาพ ) โดยมีการแจ้งข้อมูลดังนี้

- เบอร์ตู้
- Reference ที่เคยทำเบอร์ตู้ที่ผ่านมาแล้ว

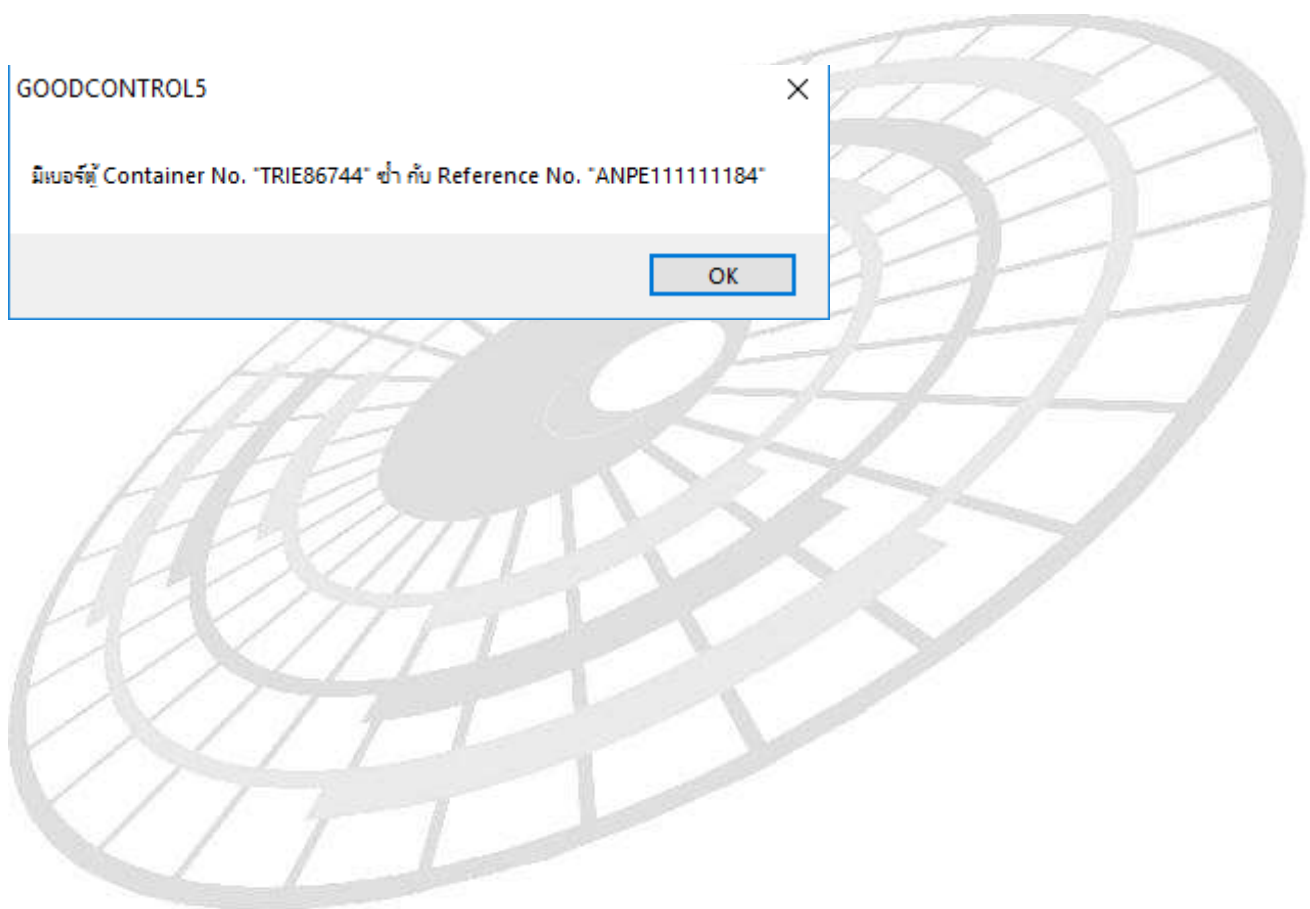

ชื่อบริษัท	TIFFA EDI Services Co., Ltd.	รหัสเอกสาร	
ชื่อเอกสาร	Release Note	แก้ไขครั้งที่	1

**Code : 054**

**Subject : เพิ่มเติมแสดงข้อมูล "ท่ารับบรรทุก" ในเอกสารใบกำกับการขนย้ายสินค้า**

**Sub Module: <GCL>**

**Description: ปรับปรุงหน้าเอกสารใบกำกับการขนย้าย โดยเพิ่มเติม Field ท่ารับบรรทุก**

		ใบกำกับการขนย้ายสินค้า ประกาศกรมศุลกากรที่ 116/2549		
หมายเลขอ้างอิง	<b>ANPE111111186</b>	เลขที่ใบกำกับการขนย้ายสินค้า	แผ่นที่ 1	
ข่าพเจ้า	ทีพีเอฟ อีดีไอ เซอร์วิส จำกัด	เลขประจำตัวผู้เสียภาษี	0105542003108	
ที่อยู่	14440 44511 5464646 เพชรบูรณ์ 67110 ( )			
ผู้รับผิดชอบการบรรจุ ขอรับรองว่าสินค้าข้างล่างนี้ได้รับการบรรจุเข้า				
<input checked="" type="checkbox"/>	คอนเทนเนอร์ ชนิด FCL	หมายเลข TRIE86744	ขนาดตู้ 45G1	
<input type="checkbox"/>	รถยนต์ประเภท	เลขทะเบียน	จังหวัด	
		เลขทะเบียนรถพ่วง	จังหวัด	
ชื่อคนขับรถ		เบอร์ติดต่อ		
อุณหภูมิตู้สินค้า				
ถูกต้องครบถ้วน เพื่อส่งออกทางท่า ท่าเรือ บริษัท แอคทีว-ลิ้ม จำกัด สำหรับการส่งออกเฉพาะเขต (0520)				
ท่ารับบรรทุก	2801: สำนักงานศุลกากรท่าเรือแหลมฉบัง			
โดยยานพาหนะ	RTCSHIP	เที่ยวเรือ/บิน	456T	
ท่าขนถ่ายสินค้า	Singapore (SGSIN)	วันที่ส่งออก	24/07/2018	
หมายเหตุ				
ลำดับ	เลขที่ใบขนสินค้า	ชื่อผู้ส่งออก/ที่อยู่	จำนวนหีบห่อ/หน่วย	น้ำหนักรวมหีบห่อ/หน่วย
1	<b>A0051610700015</b> M : N/A H : N/A UN NO : 1234 IMO CLASS : 2.3	บริษัท ทดสอบ จำกัด TEST CO.,LTD. 123 กรุงเทพฯ 10250 (0105542003108)	231 PK	254,381.500 KGM

ชื่อบริษัท	TIFFA EDI Services Co., Ltd.	รหัสเอกสาร	
ชื่อเอกสาร	Release Note	แก้ไขครั้งที่	1

**Code : 055**

**Subject : เอกสารใบกำกับการขนย้ายสินค้าเพิ่มเติมแสดงข้อมูล UN NO. และ IMO CLASS**

**Sub Module: <GCL>**

**Description:** ปรับปรุงหน้าเอกสารใบกำกับการขนย้ายสินค้า โดยเพิ่มเติมการแสดงผลข้อมูล กรณีมีข้อมูล UN NO. และ IMO CLASS

ชื่อคนขับรถ ..... เบอร์ติดต่อ .....

อุณหภูมิตู้สินค้า .....

ถูกต้องครบถ้วน เพื่อส่งออกทางท่า ท่าเรือ บริษัท แอคทิว-ลิ้ม จำกัด สำหรับการส่งออกเฉพาะเขต (0520) .....

ท่ารับบรรทุก 2801: สำนักงานศุลกากรท่าเรือแหลมฉบัง .....

โดยยานพาหนะ RTCSHIP ..... เทียวเรือ/บิน 456T .....

ท่าขนถ่ายสินค้า Singapore (SGSIN) ..... วันที่ส่งออก 24/07/2018 .....

หมายเหตุ .....

ลำดับ	เลขที่ใบขนสินค้า	ชื่อผู้ส่งออก/ที่อยู่	จำนวนหีบห่อ/หน่วย	น้ำหนักรวมหีบห่อ/หน่วย
1	A0051610700015 M : N/A H : N/A UN NO : 1234 IMO CLASS : 2.3	บริษัท ทดสอบ จำกัด TEST CO.,LTD. 123 กรุงเทพฯ 10250 (0105542003108)	231 PK	254,381.500 KGM
	REF : ANPE010000401 Job :	INV: TEST BOI 198IS/0013 UNIT		
		<b>รวม/ยกไป:</b>	231 PK	254,381.500 KGM

VGM WEIGHT: **254,381.500 KGM** (ลายมือชื่อผู้รับผิดชอบการบรรจุ) .....

VGM AUTHORIZED NAME : ..... ( ) .....

BOOKING NUMBER : **TEST** ..... วันที่ยื่น (ตัวบรรจง) .....

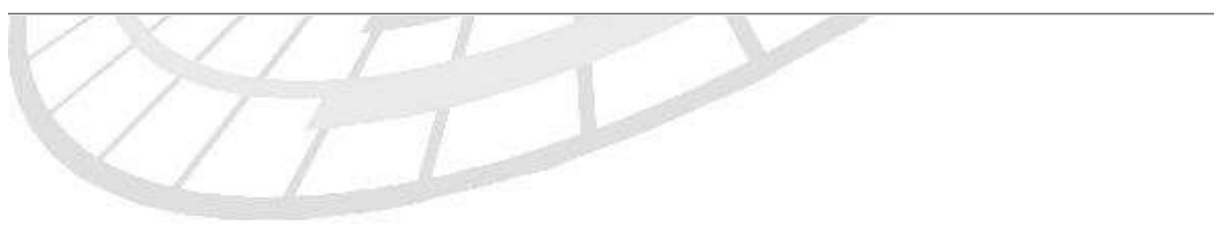

ชื่อบริษัท	TIFFA EDI Services Co., Ltd.	รหัสเอกสาร	
ชื่อเอกสาร	Release Note	แก้ไขครั้งที่	1

**Code : 056**

**Subject : กรณี Print ต่อเนื่องถ้าต้องการแก้ไข Reference no. ต้องแก้ทั้งหมด**

**Sub Module: <GCL>**

**Description:** ปรับปรุงกรณี Print ต่อเนื่องให้สามารถแก้ไขเลข Reference No. ได้ โดยเมื่อทำการเลือก Reference ที่ต้องการ Print เมื่อผู้ใช้งานเลือกผิด หรือ ผู้ใช้งานมีความต้องการพิมพ์ Reference No. เองให้สามารถทำการพิมพ์แก้ไขโดยไม่ต้องทำการเลือกใหม่ทั้งหมด ดังตัวอย่าง

เมื่อทำการเลือก "พิมพ์ใบกำกับการขนถ่าย ต่อเนื่อง"

หลังจากทำการเลือก Reference ที่ต้องการพิมพ์ ในช่อง Drop down ผู้ใช้งานสามารถพิมพ์แก้ไข Reference no. ที่ถูกต้องตามต้องการได้

ชื่อบริษัท	TIFFA EDI Services Co., Ltd.	รหัสเอกสาร	
ชื่อเอกสาร	Release Note	แก้ไขครั้งที่	1

**Code : 057**

**Subject : กรณีขนส่งทางรถยนต์ ( ประเภทการขนส่ง =3 ) ให้โปรแกรมไม่ทำการตรวจสอบค่า VGM**

**Sub Module: <GCL>**

**Description: ปรับปรุงให้โปรแกรมเฉพาะกรณีขนส่งทางรถยนต์ ( ประเภทการขนส่ง =3 ) ให้โปรแกรมไม่ทำการตรวจสอบค่า VGM**

ลำดับ	ชื่อบริษัท	ชื่อบริษัทผู้ส่งออก	เลขที่ใบขน	ลำดับซี	จำนวนตู้	หน่วยขนส่ง	น้ำหนัก	หน่วยน้ำหนัก	MARK
▶	TEST1	TEST CO. LTD.	A0091610500040	1	42	CS	30,000.000	KGM	N/A
★									

ชื่อบริษัท	TIFFA EDI Services Co., Ltd.	รหัสเอกสาร	
ชื่อเอกสาร	Release Note	แก้ไขครั้งที่	1

**Code : 058**

**Subject : กดปุ่มพิมพ์ใบกำกับต่อเนื่อง ดึงเลือกเฉพาะ Mail box ที่ต้องการแล้วพบ Error**

**Sub Module: <GCL>**

**Description:** ปรับปรุงให้สามารถเลือก Mailbox ได้ตามที่ต้องการและทำการ Fix bug ไม่ให้เกิดการ Error

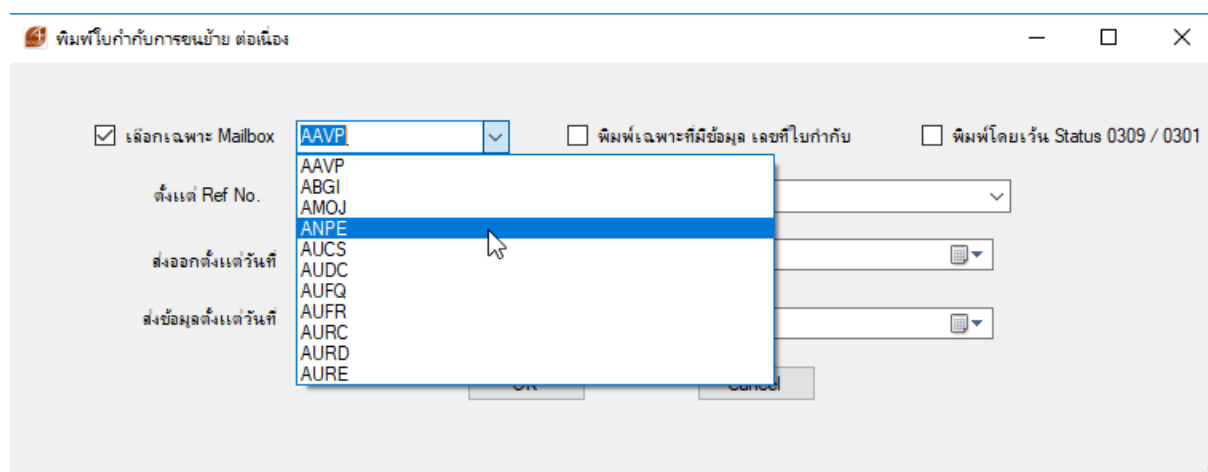

ชื่อบริษัท	TIFFA EDI Services Co., Ltd.	รหัสเอกสาร	
ชื่อเอกสาร	Release Note	แก้ไขครั้งที่	1

**Code : 059**

**Subject : เพิ่ม Field Seal No.2 ( Print ) อีก 1 Field**

**Sub Module: <GCL>**

**Description:** ทำการเพิ่ม Field Seal No.2 ( Print ) เพื่อสำหรับแสดงหน้าเอกสารใบกำกับฯ เพิ่ม 1 Field ดังภาพ

หน้าบันทึกข้อมูลเอกสารใบกำกับฯ

หน้า Preview หน้าเอกสารใบกำกับฯ ข้อมูลจะสามารถแสดง Seal No. ( Print ) และ Seal No.2 ( Print )

REF : ANPE010000374	INV: TEST BOI 198IS/0004		
Job :			
<b>รวม/ยกไป:</b>		237	257,381.500 KGM

VGM WEIGHT: 257,381.500 KGM (ลายมือชื่อผู้รับผิดชอบการบรรจุ) ( )

VGM AUTHORIZED NAME : ASSSS

BOOKING NUMBER : TFE-2018-08-15 00000001

วันที่ยื่น  
(ตัวบรรจุ)

SEAL NO.: TEST SEAT  
NO.00001  
SEAL NO.2: TEST  
PREVIEW001

ชื่อบริษัท	TIFFA EDI Services Co., Ltd.	รหัสเอกสาร	
ชื่อเอกสาร	Release Note	แก้ไขครั้งที่	1

**Code : 060**

**Subject :** เมื่อดึงข้อมูลใบขนสินค้า เลือกข้อมูลบางรายการหีบห่อจะแสดงยอดเป็นรวมของทุกรายการ

**Sub Module:** <GCL>

**Description:** ปรับปรุงการแสดงผลข้อมูลหีบห่อ โดยให้แสดงยอดหีบห่อของรายการที่เลือกใช้ ในเอกสารใบกำกับฯ

เมื่อทำการเลือกสินค้าของใบขนฯบางรายการ

Import ข้อมูลใบขนฯ

เลขที่ใบขนสินค้า   วันที่ส่งออก 23/06/2018  ช่วงวันที่ส่งออก 23/06/2018 ถึง 23/06/2018

เลขที่ใบขนฯ	รหัสบริษัท	ชื่อบริษัทผู้ส่งออก	ชื่อเรือ	วันที่ส่งออก	RefNo
A0281610600030	TEST1	TEST CO.,LTD.	RTCSHIP	30/06/2018 0:0...	ANPE010000388
A0281610600031	TEST_CUMTOMS	TEST COMPANY CO.,LTD.	RTCSHIP	18/07/2018 0:0...	ANPE010000389
A0071610600030	TEST1	TEST CO.,LTD.	RTCSHIP	27/06/2018 0:0...	ANPE010000378
A0071610600032	TEST1	TEST CO.,LTD.	RTCSHIP	27/06/2018 0:0...	ANPE010000379
A0071610600031	TEST1	TEST CO.,LTD.	RTCSHIP	27/06/2018 0:0...	ANPE010000380
A0071610600033	TEST1	TEST CO.,LTD.	RTCSHIP	27/06/2018 0:0...	ANPE010000381
A0071610600035	TEST1	TEST CO.,LTD.	RTCSHIP	27/06/2018 0:0...	ANPE010000382
A0071610600034	TEST1	TEST CO.,LTD.	RTCSHIP	27/06/2018 0:0...	ANPE010000383
A0071610600036	TEST1	TEST CO.,LTD.	RTCSHIP	27/06/2018 0:0...	ANPE010000384

เลือกทุกรายการ

รายการที่	รายละเอียดสินค้า	เลขที่ Invoice	จำนวนหีบห่อ	น้ำหนัก
<input checked="" type="checkbox"/>	1 AB CONTACTOR # ALLEN BRADLEY # 100-C09K J400 9A	TEST BOI 19BIS/0012	21	22216.500
<input checked="" type="checkbox"/>	2 AB CONTACTOR # ALLEN BRADLEY # 100-C09K J400 9A	TEST BOI 19BIS/0012	21	22216.500
<input type="checkbox"/>	3 AB CONTACTOR # ALLEN BRADLEY # 100-C09K J400 9A	TEST BOI 19BIS/0012	21	22216.500
<input type="checkbox"/>	4 AB CONTACTOR # ALLEN BRADLEY # 100-C09K J400 9A	TEST BOI 19BIS/0012	21	22216.500
<input type="checkbox"/>	5 AB CONTACTOR # ALLEN BRADLEY # 100-C09K J400 9A	TEST BOI 19BIS/0012	21	22216.500
<input type="checkbox"/>	6 AB CONTACTOR # ALLEN BRADLEY # 100-C09K J400 9A	TEST BOI 19BIS/0012	21	22216.500

โปรแกรมจะนำออกหีบห่อของรายงานที่ทำการเลือกมาแสดงในเอกสารใบกำกับฯ ให้ถูกต้อง

ชนิดใบกำกับ	ชื่อบริษัทผู้ส่งออก	เลขที่ใบขน	ลำดับที่	จำนวนหีบห่อ	หน่วยหีบห่อ	น้ำหนัก	หน่วยนำหนัก	MARK
TEST	TEST COMPANY CO., LTD.	A0211610600030	1	200	PK	100.000	KGM	N/A
TEST1	TEST CO.,LTD.	A0071610600034	2	42	CS	44.433 000	KGM	N/A

ชื่อบริษัท	TIFFA EDI Services Co., Ltd.	รหัสเอกสาร	
ชื่อเอกสาร	Release Note	แก้ไขครั้งที่	1

**Code : 061**

**Subject : ต้องการให้เลือกเงื่อนไขการค้นหาเป็นช่วงเวลาได้**

**Sub Module: <GCL>**

**Description: ปรับปรุงให้โปรแกรมในกรณีทำการเลือกใบขนฯ เพิ่มเงื่อนไขให้โปรแกรมสามารถเลือกตามช่วงเวลาได้**

Import ข้อมูลใบขนฯ

เลขที่ใบขนสินค้า

วันที่ส่งออก 23/06/2018

ช่วงวันที่ส่งออก 01/04/2018 ถึง 23/06/2018

Import Close

เลขที่ใบขนฯ	รหัสบริษัท	ชื่อบริษัทผู้ส่งออก	วันที่ส่งออก	RefNo

เลือกทุกรายการ

รายการที่	รายละเอียดสินค้า	เลขที่ Invoice	จำนวนเที่ยวต่อ	น้ำหนัก

← เมษายน 2018 →

จ.	อ.	พ.	พฤ.	ศ.	ส.	อา.
26	27	28	29	30	31	1
2	3	4	5	6	7	8
9	10	11	12	13	14	15
16	17	18	19	20	21	22
23	24	25	26	27	28	29
30	1	2	3	4	5	6

Today: 23/08/2018

ชื่อบริษัท	TIFFA EDI Services Co., Ltd.	รหัสเอกสาร	
ชื่อเอกสาร	Release Note	แก้ไขครั้งที่	1

**Code : 062**

**Subject : ปรับปรุงโปรแกรม Goods Control เพิ่มเติม รายงาน Transition Report และ Good Transition Report แสดงข้อมูล Reference ซ้ำกัน**

**Sub Module: <GCL>**

**Description:** ปรับปรุงโปรแกรม Goods Control เพิ่มเติม รายงาน Transition Report และ Good Transition Report แสดงข้อมูล Reference ซ้ำกัน

ชื่อบริษัท	TIFFA EDI Services Co., Ltd.	รหัสเอกสาร	
ชื่อเอกสาร	Release Note	แก้ไขครั้งที่	1

**Code : 063**

**Subject : ปรับปรุงให้สามารถกรณี FCL มากกว่า 1 ผู้ส่งออก**

**Sub Module: <GCL>**

**Description: ปรับปรุงให้โปรแกรมกรณี FCL สามารถทำการระบุได้มากกว่า 1 ผู้ส่งออก**

ลำดับรายการ	ชื่อบริษัทผู้ส่งออก	เลขที่ใบขน	ลำดับที่	จำนวนสินค้า	หน่วยสินค้า	น้ำหนัก	หน่วยน้ำหนัก	MAX
▶ TEST	TEST COMPANY CO., LTD.	A0211610600028	1	200	PK	100.000	KGM	N/A
TEST1	TEST CO., LTD.	A0071610600034	2	42	C5	44,433.000	KGM	N/A
*								

ชื่อบริษัท	TIFFA EDI Services Co., Ltd.	รหัสเอกสาร	
ชื่อเอกสาร	Release Note	แก้ไขครั้งที่	1

**Code : 064**

**Subject : หน้าบันทึกข้อมูลน้ำหนักแสดงไม่ถูกต้อง**

**Sub Module: <GCL>**

**Description: ปรับปรุงให้นำหนักแสดงข้อมูลให้ถูกต้องโดยนำข้อมูลของ Gross Weight มาแสดง**

ชื่อย่อ	ชื่อชื่อย่อ	เลขที่ใบขน	ลำดับที่	จำนวนใบขน	หน่วยน้ำหนัก	น้ำหนัก	หน่วยน้ำหนัก	MAX
▶ TEST1	TEST CO.,LTD.	A0041610700005	1	231	C5	22,216.500	KGM	N/A
*								

ชื่อบริษัท	TIFFA EDI Services Co., Ltd.	รหัสเอกสาร	
ชื่อเอกสาร	Release Note	แก้ไขครั้งที่	1

**Code : 065**

**Subject : กรณีตัดรายการใบขนขาออกต้องการให้นำเอกสารใบกำกับฯ จัดเรียงลำดับรายการที่มีการตัดออกไปใหม่**

**Sub Module: <GCL>**

**Description: ปรับปรุงให้โปรแกรมทำการเรียงลำดับใหม่เมื่อทำการตัดรายการใบขนขาที่ไม่ต้องการใช้งานออก**

ก่อนทำการลบรายการ

1	M : N/A H : N/A UN NO : IMO CLASS :	TEST CO.,LTD. 123 กรุงเทพฯ 10250 (0105542003108)	231 CS	254,381.500 KGM
	REF : ANPE010000400 Job :	INV: TEST BOI 19BIS/0013 0520		
2	<b>A0281610500010</b> M : N/A H : N/A UN NO : IMO CLASS :	บริษัท ทดสอบ จำกัด TEST CO.,LTD. 123 กรุงเทพฯ 10250 (0105542003108)	6 PX	3,000.000 KGM
	REF : ANPE010000374 Job :	INV: TEST BOI 19BIS/0004		
3	<b>A0281610600030</b> M : N/A H : N/A UN NO : IMO CLASS :	บริษัท ทดสอบ จำกัด TEST CO.,LTD. 123 กรุงเทพฯ 10250 (0105542003108)	231 CS	254,381.500 KGM
	REF : ANPE010000388 Job :	INV: TEST BOI 19BIS/0014		
4	<b>A0071610600036</b> M : N/A H : N/A UN NO : IMO CLASS :	บริษัท ทดสอบ จำกัด TEST CO.,LTD. 123 กรุงเทพฯ 10250 (0105542003108)	231 CS	254,381.500 KGM
	REF : ANPE010000384 Job :	INV: TEST BOI 19BIS/0013		

ชื่อบริษัท	TIFFA EDI Services Co., Ltd.	รหัสเอกสาร	
ชื่อเอกสาร	Release Note	แก้ไขครั้งที่	1

หลังจากลบบรายการโปรแกรมจะทำการเรียงลำดับใหม่

ลำดับ	เลขที่ใบขนสินค้า	ชื่อผู้ส่งออก/ที่อยู่	จำนวนหีบห่อ/หน่วย	น้ำหนักรวมหีบห่อ/หน่วย
1	<b>A0041610700005</b> M : N/A H : N/A UN NO : IMO CLASS :	บริษัท ทดสอบ จำกัด TEST CO.,LTD. 123 กรุงเทพฯ 10250 (0105542003108)	231 CS	254,381.500 KGM
	REF : ANPE010000400 Job :	INV: TEST BOI 198IS/0013 0520		
2	<b>A0281610500010</b> M : N/A H : N/A UN NO : IMO CLASS :	บริษัท ทดสอบ จำกัด TEST CO.,LTD. 123 กรุงเทพฯ 10250 (0105542003108)	6 PX	3,000.000 KGM
	REF : ANPE010000374 Job :	INV: TEST BOI 198IS/0004		
3	<b>A0071610600036</b> M : N/A H : N/A UN NO : IMO CLASS :	บริษัท ทดสอบ จำกัด TEST CO.,LTD. 123 กรุงเทพฯ 10250 (0105542003108)	231 CS	254,381.500 KGM
	REF : ANPE010000384 Job :	INV: TEST BOI 198IS/0013		
		<b>รวม/ยกไป:</b>	468	511,763.000 KGM

ชื่อบริษัท	TIFFA EDI Services Co., Ltd.	รหัสเอกสาร	
ชื่อเอกสาร	Release Note	แก้ไขครั้งที่	1

**Code : 066**

**Subject : กรณีมีการเลือกใช้เลขที่ใบขนฯเข้าต้องการให้โปรแกรมแจ้งเตือน**

**Sub Module: <GCL>**

**Description:** ปรับปรุงให้โปรแกรมแจ้งเตือนกรณีเมื่อเลขที่ใบขนฯมีการเลือกใช้ซ้ำ โดยจะเป็นการแจ้งเตือนเมื่อทำการคลิกปุ่ม Save แต่ให้สามารถทำงานได้โดยมีการแจ้งเตือนดังนี้

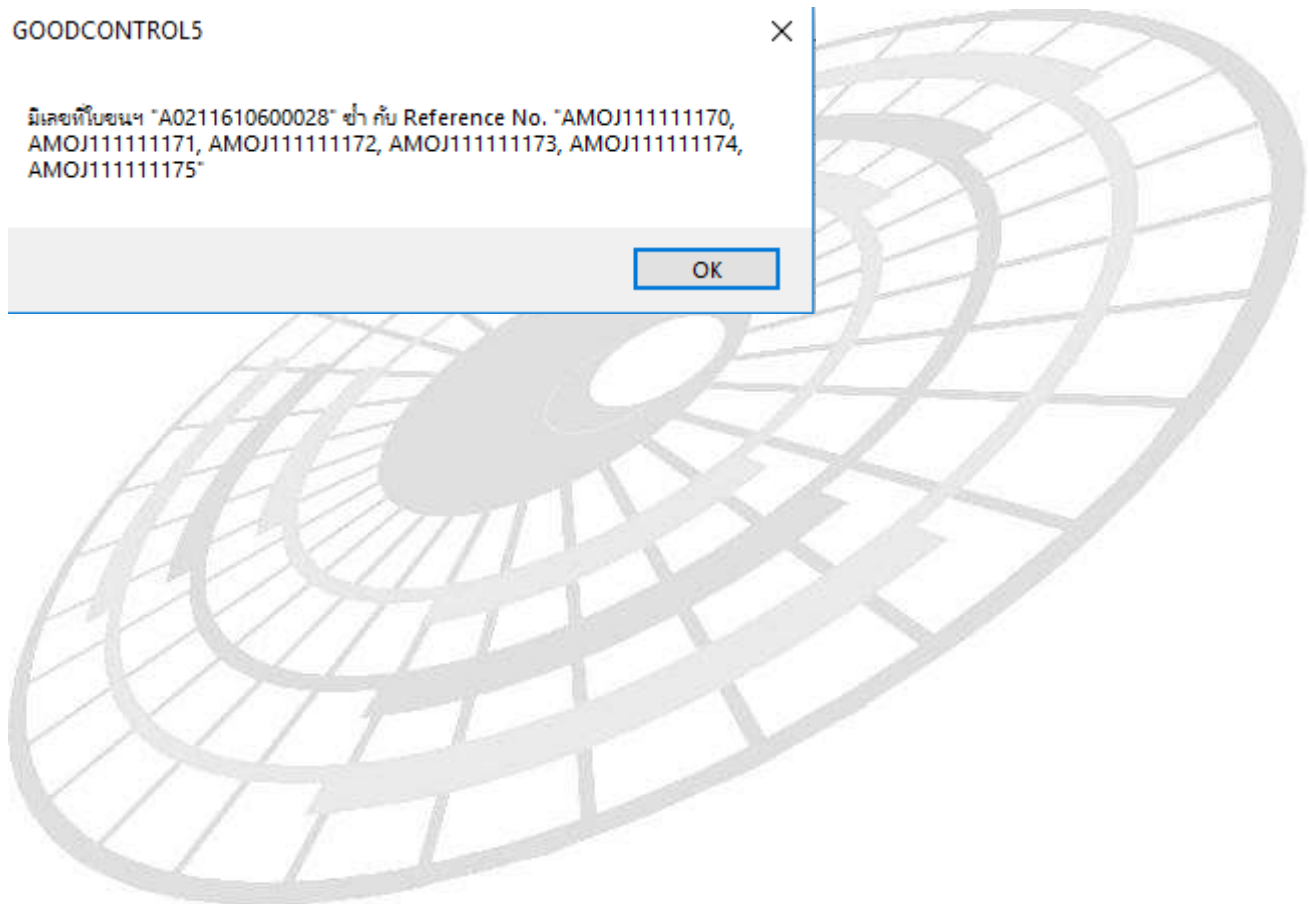

ชื่อบริษัท	TIFFA EDI Services Co., Ltd.	รหัสเอกสาร	
ชื่อเอกสาร	Release Note	แก้ไขครั้งที่	1

**Code : 067**

**Subject : ค้นหาข้อมูลในช่อง Distchart ซ้ำ**

**Sub Module: <GCL>**

**Description: ปรับปรุงการดึงข้อมูล Port of Dischart**

ชื่อบริษัท	TIFFA EDI Services Co., Ltd.	รหัสเอกสาร	
ชื่อเอกสาร	Release Note	แก้ไขครั้งที่	1

**Code : 068**

**Subject : ปรับปรุงเรื่องการ Print ต่อเนื่องเมื่อทำการเลือก Reference ผิดต้องลบ Reference ทั้งหมดและทำการเลือกใหม่**

**Sub Module: <GCL>**

**Description:** ปรับปรุงเรื่องการเลือก Reference ในการ Print ต่อเนื่องในกรณีที่ทำการเลือกผิดให้สามารถพิมพ์ Reference ให้ถูกต้องโดยไม่ต้องทำการลบทั้งหมดและเลือกใหม่

พิมพ์ใบกำกับการขนย้าย ต่อเนื่อง

เลือกเฉพาะ Mailbox  พิมพ์เฉพาะที่มีข้อมูล เลขที่ใบกำกับ  พิมพ์โดยระบบ Status 0309 / 0301

ตั้งแต่ Ref No. AURE11111154 ถึง Ref No. AURE11111157

ส่งออกตั้งแต่วันที่  ส่งออกถึงวันที่

ส่งข้อมูลตั้งแต่วันที่  ส่งข้อมูลถึงวันที่

OK

Reference No.
AURE11111157

ชื่อบริษัท	TIFFA EDI Services Co., Ltd.	รหัสเอกสาร	
ชื่อเอกสาร	Release Note	แก้ไขครั้งที่	1

**Code : 069**

**Subject : ต้องการให้ระบุชื่อผู้ขั้บรถ และเบอร์ติดต่อในหน้ารายงานเอกสารใบกำกับ**

**Sub Module: <GCL>**

**Description: ปรับปรุงโปรแกรมให้สามารถระบุชื่อผู้ขั้บรถและเบอร์ติดต่อ พร้อมแสดงหน้าเอกสารใบกำกับฯ โดยต้องทำการบันทึกดังต่อไปนี้**

แฟ้มรถพ่วง

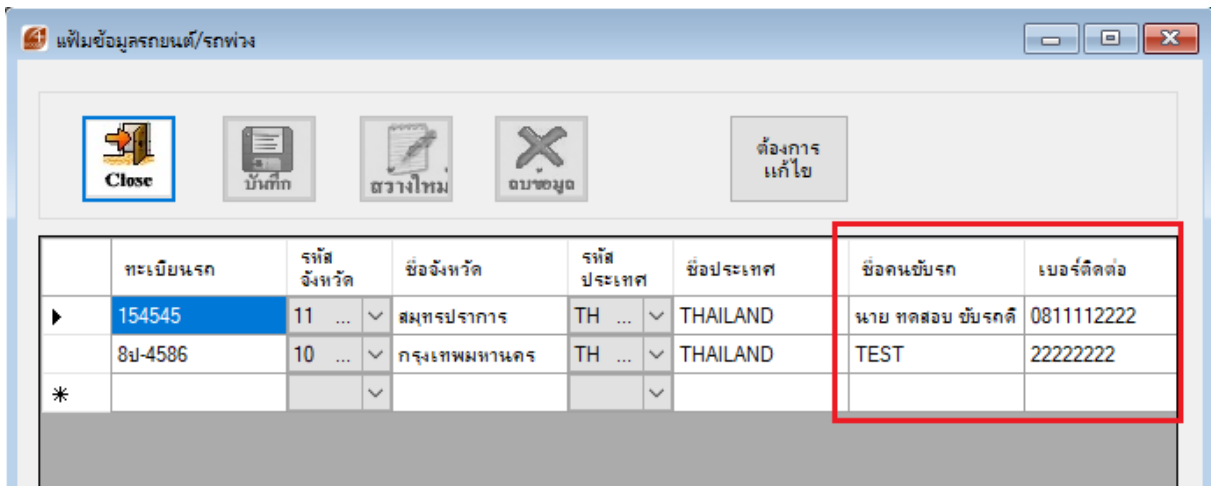

หน้าบันทึกข้อมูลใบกำกับฯ

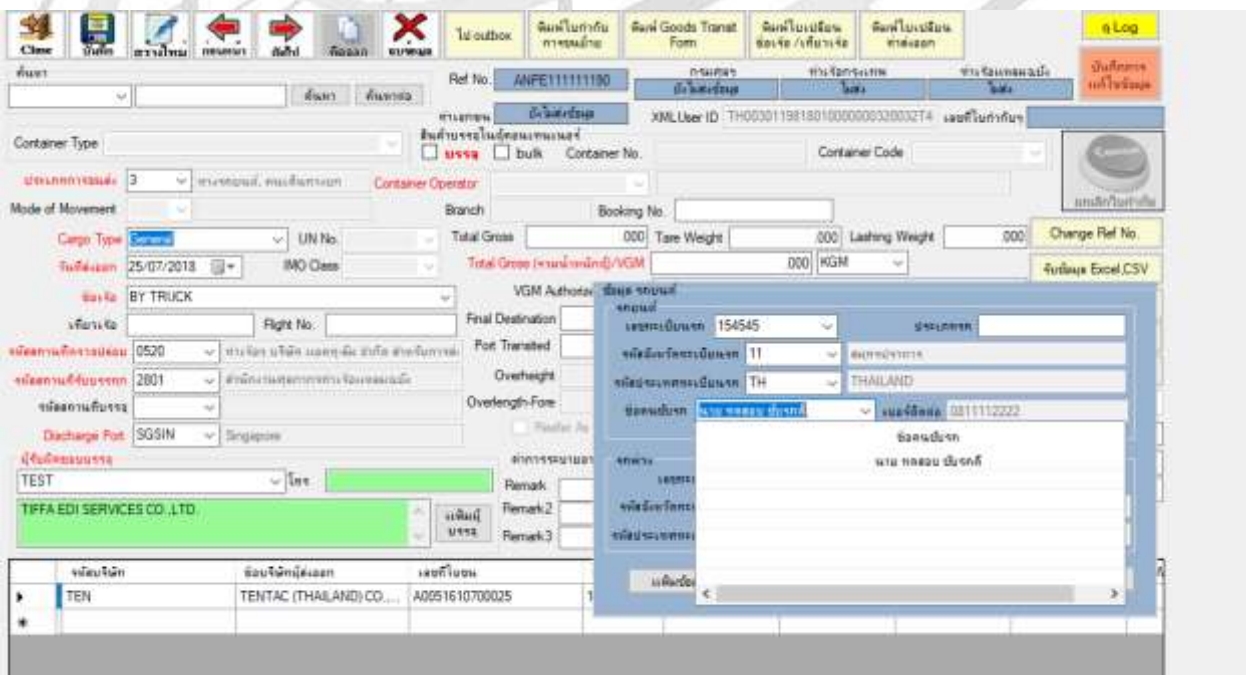

ชื่อบริษัท	TIFFA EDI Services Co., Ltd.	รหัสเอกสาร	
ชื่อเอกสาร	Release Note	แก้ไขครั้งที่	1

## หน้าเอกสารใบกำกับ

ใบกำกับการขนย้ายสินค้า  
ประกาศกรมศุลกากรที่ 116/2549

### ใบกำกับการขนย้ายสินค้า

หมายเลขอ้างอิง **ANPE111111190** เลขที่ใบกำกับการขนย้ายสินค้า ..... แผ่นที่ 1

ข้าพเจ้า ทิฟฟา อีดีไอ เซอร์วิส จำกัด เลขประจำตัวผู้เสียภาษี 0105542003108

ที่อยู่ 14440 44511 5464646 เพชรบูรณ์ 67110 ()

ผู้รับผิดชอบการบรรจุ ขอรับรองว่าสินค้าข้างล่างนี้ได้รับการบรรจุเข้า

คอนเทนเนอร์ ชนิด ..... หมายเลข ..... ขนาดตู้ .....  
 รถยนต์ประเภท ..... เลขทะเบียน **154545** จังหวัด **สมุทรปราการ**

ชื่อคนขับรถ **นาย ทดสอบ ขับรถดี** เลขทะเบียนรถพวง ..... จังหวัด .....  
เบอร์ติดต่อ **0811112222**

ถูกต้องครบถ้วน เพื่อส่งออกทางท่า ท่าเรือ บริษัท แอลทีเอส จำกัด สำหรับการส่งออกเฉพาะเขต (0520)

ทำรับบรรทุก 2801: สำนักงานศุลกากรท่าเรือแหลมฉบัง

โดยยานพาหนะ BY TRUCK ..... เที่ยวบิน/บิน .....

ทำขนถ่ายสินค้า Singapore (SGSIN) ..... วันที่ส่งออก 25/07/2018

หมายเหตุ

ลำดับ	เลขที่ใบขนสินค้า	ชื่อผู้ส่งออก/ที่อยู่	จำนวนหีบห่อ/หน่วย	น้ำหนักรวมหีบห่อ/หน่วย
1	<b>A0051610700025</b> M : N/A H : N/A UN NO : IMO CLASS :	บริษัท เท็นแทค (ประเทศไทย) จำกัด TENTAC (THAILAND) CO.,LTD. 700/711 นิคมอุตสาหกรรมอมตะนคร หมู่ที่ 1 พานทอง พานทองชลบุรี 20160 (3380012342)	231 PK	254,381.500 KGM
	REF : ANPE010000403 Job :	INV: TEN TEST BOI 198IS/0013 UNIT		
		<b>รวม/ยกไป:</b>	231 PK	254,381.500 KGM

ชื่อบริษัท	TIFFA EDI Services Co., Ltd.	รหัสเอกสาร	
ชื่อเอกสาร	Release Note	แก้ไขครั้งที่	1

**Code : 070**

**Subject : 'ไม่สามารถใส่เครื่องหมาย ' ในแฟ้มผู้รับผิดชอบการบรรจุได้' บันทึกแล้วขึ้น บันทึกใบกำกับ Header ผิดพลาด**

**Sub Module: <GCL>**

**Description: ปรับปรุงให้สามารถระบุเครื่องหมาย ' ในแฟ้มผู้รับผิดชอบการบรรจุได้**

เพิ่มข้อมูลผู้บรรจุ

Close บันทึก ขวางใหม่ ตบชชชช

รหัสผู้บรรจุ TIFFA TEST

ชื่อบริษัท (ไทย) ทีฟฟา ทัตสอบ จำกัด

ชื่อบริษัท (อังกฤษ) TIFFA' TEST CO.,LTD.

เลขประจำตัวผู้เสียภาษี 3333333333333333 ลำดับสาขา 0

ที่อยู่ บริษัท 1 SDFJKASDFASDFJ'ADFAJSDLDF

ตำบล

อำเภอ

จังหวัด กรุงเทพฯ รหัสไปรษณีย์ 10110

โทร

ชื่อผู้ติดต่อ

ชื่อบริษัท	TIFFA EDI Services Co., Ltd.	รหัสเอกสาร	
ชื่อเอกสาร	Release Note	แก้ไขครั้งที่	1

**Code : 071**

**Subject : แพ้มเจ้าของตู้สินค้าไม่สามารถ Add ได้**

**Sub Module: <GCL>**

**Description: ปรับปรุงให้สามารถ Add แพ้มเจ้าของตู้สินค้าให้สามารถทำการ Add ได้**

ชื่อบริษัท	TIFFA EDI Services Co., Ltd.	รหัสเอกสาร	
ชื่อเอกสาร	Release Note	แก้ไขครั้งที่	1

**Code : 072**

**Subject : ปัญหาปุ่ม Movement & Container Opt. เมื่อทำการปิดหน้า Preview เอกสาร และเปิดใหม่ข้อมูลไม่แสดง**

**Sub Module: <GCL>**

**Description:** ปรับปรุงให้เมื่อทำการเลือก Movement & Container Opt. เมื่อทำการปิดหน้า Preview เอกสารเมื่อทำการเปิดใหม่ให้ Movement & Container Opt. แสดงข้อมูล

ชื่อบริษัท	TIFFA EDI Services Co., Ltd.	รหัสเอกสาร	
ชื่อเอกสาร	Release Note	แก้ไขครั้งที่	1

**Code : 073**

**Subject : ปรับปรุงเรื่องการ Download**

**Sub Module: <GCL>**

**Description: ปรับปรุงเรื่องการ Download ให้แสดง Link ให้ถูกต้องตาม Default**

ชื่อบริษัท	TIFFA EDI Services Co., Ltd.	รหัสเอกสาร	
ชื่อเอกสาร	Release Note	แก้ไขครั้งที่	1

**Code : 074**

**Subject : ปรับปรุงให้โปรแกรมแจ้งเตือนกรณีเบอร์ตู้ซ้ำ**

**Sub Module: <GCL>**

**Description:** ปรับปรุงให้โปรแกรมแจ้งเตือนกรณีเบอร์ตู้ซ้ำกันเมื่อทำการ Save โปรแกรมจะแจ้งเตือนแต่สามารถทำงานได้

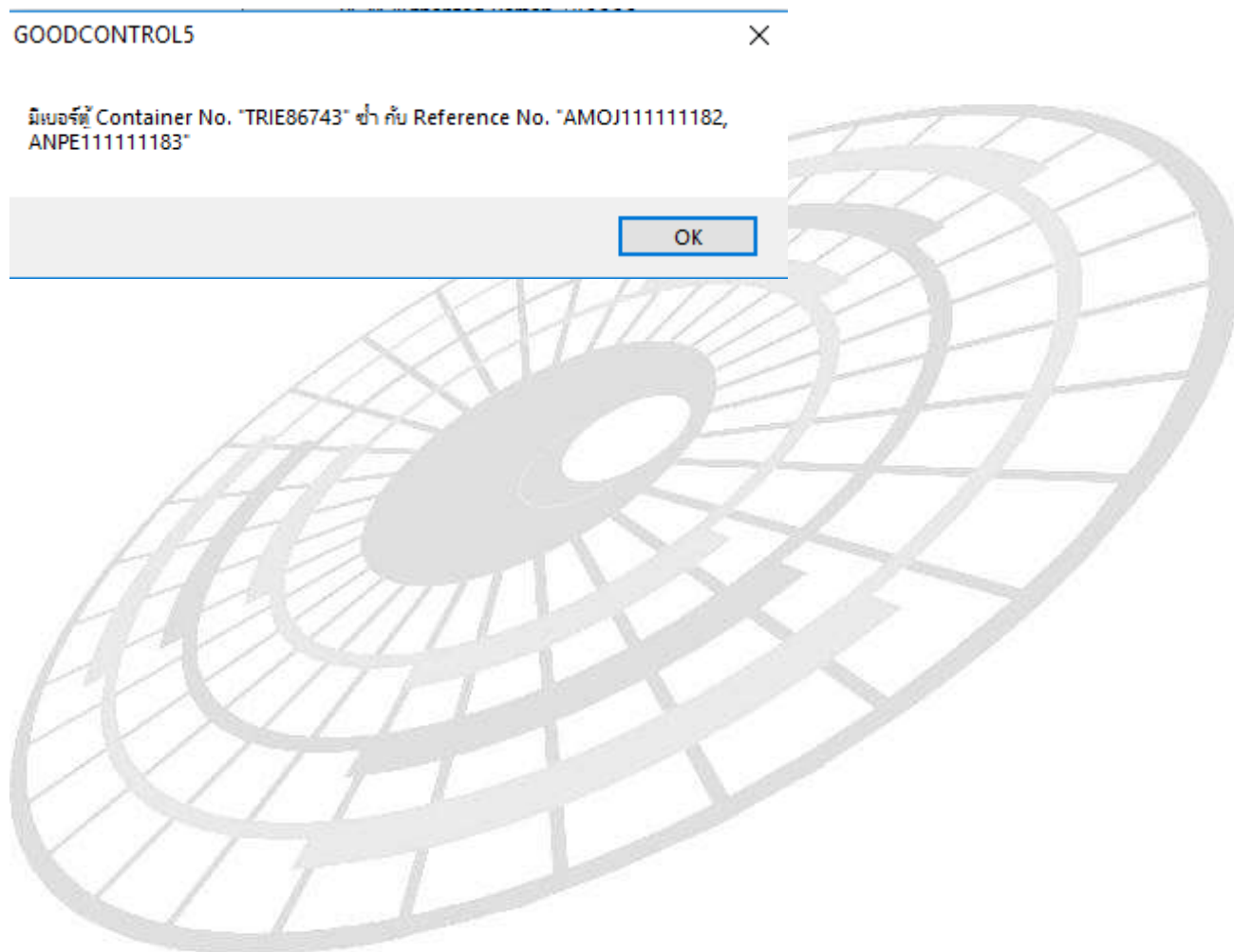

ชื่อบริษัท	TIFFA EDI Services Co., Ltd.	รหัสเอกสาร	
ชื่อเอกสาร	Release Note	แก้ไขครั้งที่	1

**Code : 075**

**Subject : ปรับปรุงแสดง Booking หน้าใบกำกับฯ ให้แสดงให้ครบ**

**Sub Module: <GCL>**

**Description: ปรับปรุงแสดง Booking หน้าใบกำกับฯ ให้แสดงให้ครบ โดยการปรับให้แสดงได้ยาวขึ้น**

		รวม/ยกไป:	50 CT	100.000 KGM
VGM WEIGHT:	<u>100.000 KGM</u>	(ลายมือชื่อผู้รับผิดชอบการบรรจุ)		( )
VGM AUTHORIZED NAME :	<u>ASSSS</u>			
BOOKING NUMBER :	<u>TEST584930020483039284922</u>		วันที่ยื่น	
			(ตัวบรรจุ)	

ชื่อบริษัท	TIFFA EDI Services Co., Ltd.	รหัสเอกสาร	
ชื่อเอกสาร	Release Note	แก้ไขครั้งที่	1

**Code : 076**

**Subject :** ในกรณีที่เป็นการประเภทการขนส่งทางรถ ให้โปรแกรมไม่ต้องล็อคให้สามารถบันทึกข้อมูล Container operator, Tare Weight, Lashing Weight, Booking no.

**Sub Module: <GCL>**

**Description:** ปรับปรุงโปรแกรมเมื่อทำการเลือก 3 = ขนส่งทางรถยนต์ ให้โปรแกรมไม่ทำการล็อคให้สามารถบันทึกข้อมูล Container operator, Tare Weight, Lashing Weight, Booking no.

ชื่อบริษัท	TIFFA EDI Services Co., Ltd.	รหัสเอกสาร	
ชื่อเอกสาร	Release Note	แก้ไขครั้งที่	1

**Code : 077**

**Subject : ปรับปรุงให้สามารถใส่เครื่องหมาย ( ` ) ที่**

**Sub Module: <GCL>**

**Description:** ปรับปรุงให้โปรแกรมสามารถทำการบันทึกรหัสแฟ้มเจ้าของตู้สินค้า และ เพิ่มผู้รับผิดชอบบรรจุ

แฟ้มเจ้าของตู้สินค้า

เพิ่มผู้รับผิดชอบการบรรจุ

ชื่อบริษัท	TIFFA EDI Services Co., Ltd.	รหัสเอกสาร	
ชื่อเอกสาร	Release Note	แก้ไขครั้งที่	1

**Code : 078**

**Subject : พัฒนาแสดง Barcode เลขที่ใบกำกับการขนย้ายสินค้า**

**Sub Module: <GCL>**

**Description:** พัฒนาการแสดงข้อมูลหน้าเอกสารใบกำกับการขนย้ายสินค้า โดยเพิ่มเติมการแสดงผลเป็น Barcode ในหน้าเอกสารใบกำกับการขนย้ายสินค้า โดยจะแสดง Barcode อยู่บริเวณมุมซ้ายล่างของหน้าเอกสารใบกำกับ และ หน้า Preview ผู้ใช้งานสามารถเลือกแสดงหรือไม่แสดง Barcode

ตำแหน่ง Barcode

ลำดับ	เลขที่ใบขนสินค้า	ชื่อผู้ส่งออก/ที่อยู่	จำนวนหีบห่อ/หน่วย	น้ำหนักรวมหีบห่อ/หน่วย
1	<b>A0071620200054</b> M : N/A H : N/A UN NO : IMO CLASS :	บริษัท ทดสอบ จำกัด TEST CO.,LTD. 123 ถนนพญา 10250 (0105542003108)	231 CS	254,381.500 KGM
	REF : ANPE010000459 Job :	INV: TEST BOI 19815/0027		
<b>รวม/ยกไป:</b>			231 CS	254,381.500 KGM

Send Time : 07/02/2019 15:24:57 ,Receive Time : 07/02/2019 15:30:53

VGM WEIGHT: **254,381.500 KGM** (ลายมือชื่อผู้รับผิดชอบการบรรจุ)

VGM AUTHORIZED NAME : **HARUTHAI SANGORN** (ตัวบรรจง) วันที่ยื่น 07/02/2019 15:30:53

BOOKING NUMBER : **AAA**

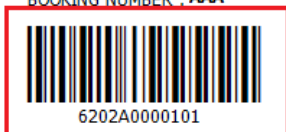

Function สามารถเลือกแสดง Barcode

ชื่อบริษัท	TIFFA EDI Services Co., Ltd.	รหัสเอกสาร	
ชื่อเอกสาร	Release Note	แก้ไขครั้งที่	1

**Code : 079**

**Subject : ปรับปรุงการนำข้อมูลน้ำหนักมาแสดงให้ถูกต้อง**

**Sub Module: <GCL>**

**Description:** เนื่องจากกรณีใน 1 ใบขนฯ ไม่ได้ทำการเลือกสินค้าทุกรายการมาจัดทำเอกสารใบกำกับฯ และ รายการสินค้าในใบขนฯนั้นๆ ไม่มีน้ำหนักที่เป็น Gross Weight ( กรมศุลกากรรับน้ำหนักเฉพาะ Net Weight ) โดยโปรแกรมจะทำการดึงข้อมูลที่เป็น Net Weight ของรายการสินค้าที่เลือกมาจัดทำเอกสารใบกำกับฯ และ ได้มีการแสดงข้อความแจ้งให้ผู้ใช้งานรับทราบในหน้าการดึงข้อมูลใบขนฯ โดยมีข้อความว่า “กรณีเลือกบางรายการ น้ำหนักที่แสดงบนหน้าจอใบกำกับฯคือ Net Weight หากไม่ถูกต้องกรุณาเปลี่ยน”

Import ข้อมูลใบขนฯ

เลขที่ใบขนสินค้า

วันที่ส่งออก 06/10/2018

ช่วงวันที่ส่งออก 06/10/2018 ถึง 06/10/2018

เลขที่ใบขนฯ	รหัสบริษัท	ชื่อบริษัทผู้ส่งออก	ชื่อเรือ	วันที่ส่งออก	RefNo

เลือกทุกรายการ

กรณีเลือกบางรายการ น้ำหนักที่แสดงบนหน้าจอบใบกำกับฯคือ Net Weight หากไม่ถูกต้อง กรุณาเปลี่ยน

รายการที่	รายละเอียดสินค้า	เลขที่ Invoice	จำนวนที่บอจ	น้ำหนัก

ชื่อบริษัท	TIFFA EDI Services Co., Ltd.	รหัสเอกสาร	
ชื่อเอกสาร	Release Note	แก้ไขครั้งที่	1

### เมื่อทำการเลือกสินค้าบางรายการดังภาพตัว

Import ข้อมูลโดยระบบ

เลขที่ใบขนสินค้า:  วันที่ส่งออก: 06/10/2018

▼  วันถึงส่งออก: 06/10/2018 ถึง: 06/10/2018

เลขที่ใบขน	รหัสบริษัท	ชื่อบริษัทผู้ส่งออก	ชื่อเรือ	วันที่ส่งออก	RefNo
A002B611000001	TEST2	TESTTIFFA	RTCSHIP	17/10/2018 0:0...	ANPE01000039
A0011611000030	TEST1	TEST CO.,LTD.	RTCSHIP	21/10/2018 0:0...	ANPE01000039
A0301611000013	TEST1	TEST CO.,LTD.	RTCSHIP	19/11/2018 0:0...	ANPE01000041
A01916111000017	TEST2	TESTTIFFA	RTCSHIP	30/11/2018 0:0...	ANPE01000041
A01616111000001	TEST2	TESTTIFFA	RTCSHIP	06/12/2018 0:0...	ANPE01000041
A01916111000001	TEST1	TEST CO.,LTD.	RTCSHIP	01/12/2018 0:0...	ANPE01000042
A02116111000002	TEST1	TEST CO.,LTD.	RTCSHIP	09/12/2018 11:...	ANPE01000042
A02616111000003	TEST2	TESTTIFFA	RTCSHIP	16/12/2018 0:0...	ANPE01000042
A02616111000002	TEST2	TESTTIFFA	RTCSHIP	16/12/2018 0:0...	ANPE01000042

เลือกทุกรายการ กรณีเลือกบางรายการ นำหนักที่แสดงบนหน้าจอใบกำกับคือ Net Weight หากไม่ถูกต้อง กรุณาเปลี่ยน

รายการที่	รายละเอียดสินค้า	เลขที่ Invoice	จำนวนเทียบต่อ	น้ำหนัก
<input type="checkbox"/>	1 AB CONTACTOR # ALLEN BRADLEY # 100-C09K J400 9A	TEST SHORT,TEST SHO...	21	22216.500
<input type="checkbox"/>	2 AB CONTACTOR # ALLEN BRADLEY # 100-C09K J400 9A	TEST SHORT,TEST SHO...	21	22216.500
<input type="checkbox"/>	3 AB CONTACTOR # ALLEN BRADLEY # 100-C09K J400 9A	TEST SHORT,TEST SHO...	21	22216.500
<input checked="" type="checkbox"/>	4 AB CONTACTOR # ALLEN BRADLEY # 100-C09K J400 9A	TEST SHORT,TEST SHO...	21	22216.500
<input checked="" type="checkbox"/>	5 AB CONTACTOR # ALLEN BRADLEY # 100-C09K J400 9A	TEST SHORT,TEST SHO...	1	2000.000

### เมื่อแสดงที่หน้า Entry นำหนักจะนำรายการที่ทำการเลือกมารวมกันดังภาพ

THAI COCONUT

THAI COCONUT PUBLIC COMPANY LIMITED

Remark: Remark2 Remark3

Seal No. Seal No. 2 Seal No. (Print) Seal No. 2 (Print)

รหัสบริษัท	ชื่อบริษัทผู้ส่งออก	เลขที่ใบขน	ลำดับที่	จำนวนเทียบต่อ	หน่วยเทียบต่อ	น้ำหนัก	หน่วยนำหนัก	MAPI
TEST1	TEST CO.,LTD.	A0011611000030	1	22	PK	24216.500	HGM	N/A

ชื่อบริษัท	TIFFA EDI Services Co., Ltd.	รหัสเอกสาร	
ชื่อเอกสาร	Release Note	แก้ไขครั้งที่	1

**Code : 080**

**Subject : ปรับปรุงการแสดงผลข้อมูลรายงาน Transaction Report และ Goods Transaction Report**

**Sub Module: <GCL>**

**Description:** ปรับปรุงการแสดงผลข้อมูลรายงาน Transaction Report และ Goods Transaction Report

รายงาน Transaction Report

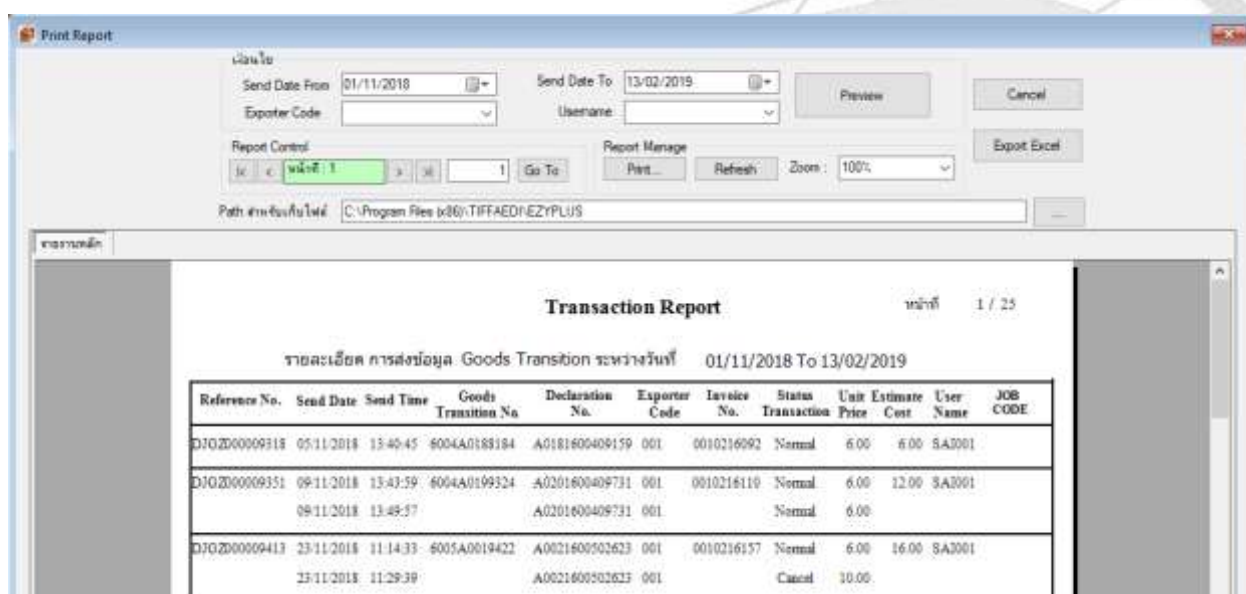

RefNo	SendDate	SendTime	CONTNO	DECNO	CMCODE	RATE	GOODSNO	USERNAME	JOBCODE
DJGZ000014326	'01/11/2018	9:41:13	MRKU8071160	A0311611005906		1	6 6111A0002567	SAI001	
DJGZ000014327	'01/11/2018	11:11:54	SEGU1232669	A0301611008173		1	6 6111A0005725	SAI001	
DJGZ000014328	'01/11/2018	11:11:55	SKIU2127579	A0311611004788		1	6 6111A0005721	SAI001	
DJGZ000014329	'01/11/2018	11:11:56	TRDU7601559	A0311611004788		1	6 6111A0005727	SAI001	
DJGZ000014328	'01/11/2018	14:30:53	SKIU2127579	A0311611004788		1	6 6111A0005721	SAI001	
DJGZ000014330	'01/11/2018	15:53:29	IPXU3927795	A0301611008169		1	6 6111A0011754	SAI001	
DJGZ000014331	'01/11/2018	15:53:30	UACU4085127	A0301611008169		1	6 6111A0011753	SAI001	

ชื่อบริษัท	TIFFA EDI Services Co., Ltd.	รหัสเอกสาร	
ชื่อเอกสาร	Release Note	แก้ไขครั้งที่	1

### รายงาน Goods Transaction Report

GOODS CONTROL Report

วันที่:  สิ้นสุดวันเดือนปี 13/02/2019  วันเริ่มต้น 13/02/2019

สิ้นสุดวันเดือนปี 01/10/2018  วันเริ่มต้น 13/02/2019

Reference No. From:  Reference No. To:

GOODS No. From:  GOODS No. To:

Container No:  Vessel Name:

Declaration No:  Exporter Code:

Path สำหรับเก็บไฟล์:

Report Control:  หน้า: 1

Exporter Name	Port	Vessel Name	Voy	Departure Date	Container Code	Package	Unit	Weight	Unit
Reference No. DJGZ000014017									
Goods Control No. 6110A0001996									
Container No. DFSUJ383925									
Declaration No. A0261610912790									
	031	2836	SOFJA EXPRESS 049E	05/10/2018	22GL	2,600	CT	26,800.00	KGM
Invoice No. 0010218665									
Reference No. DJGZ000014018									
Goods Control No. 6110A0001997									

RefNo	SendDate	SendTime	CONTNO	DECNO	CMCODE	RATE	GOODSNO	USERNAME	JOBCODE
DJGZ000014326	'01/11/2018	9:41:13	MRKU8071160	A0311611005906	1	6	6111A0002567	SAI001	
DJGZ000014327	'01/11/2018	11:11:54	SEGU1232669	A0301611008173	1	6	6111A0005725	SAI001	
DJGZ000014328	'01/11/2018	11:11:55	SKIU2127579	A0311611004788	1	6	6111A0005721	SAI001	
DJGZ000014329	'01/11/2018	11:11:56	TRDU7601559	A0311611004788	1	6	6111A0005727	SAI001	
DJGZ000014328	'01/11/2018	14:30:53	SKIU2127579	A0311611004788	1	6	6111A0005721	SAI001	
DJGZ000014330	'01/11/2018	15:53:29	IPXU3927795	A0301611008169	1	6	6111A0011754	SAI001	
DJGZ000014331	'01/11/2018	15:53:30	UACU4085127	A0301611008169	1	6	6111A0011753	SAI001	
DJGZ000014332	'01/11/2018	15:53:31	TGHU3611382	A0011611109456	1	6	6111A0011759	SAI001	

ชื่อบริษัท	TIFFA EDI Services Co., Ltd.	รหัสเอกสาร	
ชื่อเอกสาร	Release Note	แก้ไขครั้งที่	1

**Code : 081**

**Subject : ปรับปรุงการ Import file**

**Sub Module: <GCL>**

**Description:** ปรับปรุงการ Import file ให้โปรแกรมสามารถทำการ Import file ได้ทุก Field โดยมีวิธีการ Import file ดังนี้

- หน้า Entry บริเวณด้านขวา "รับข้อมูล Excel CSV"

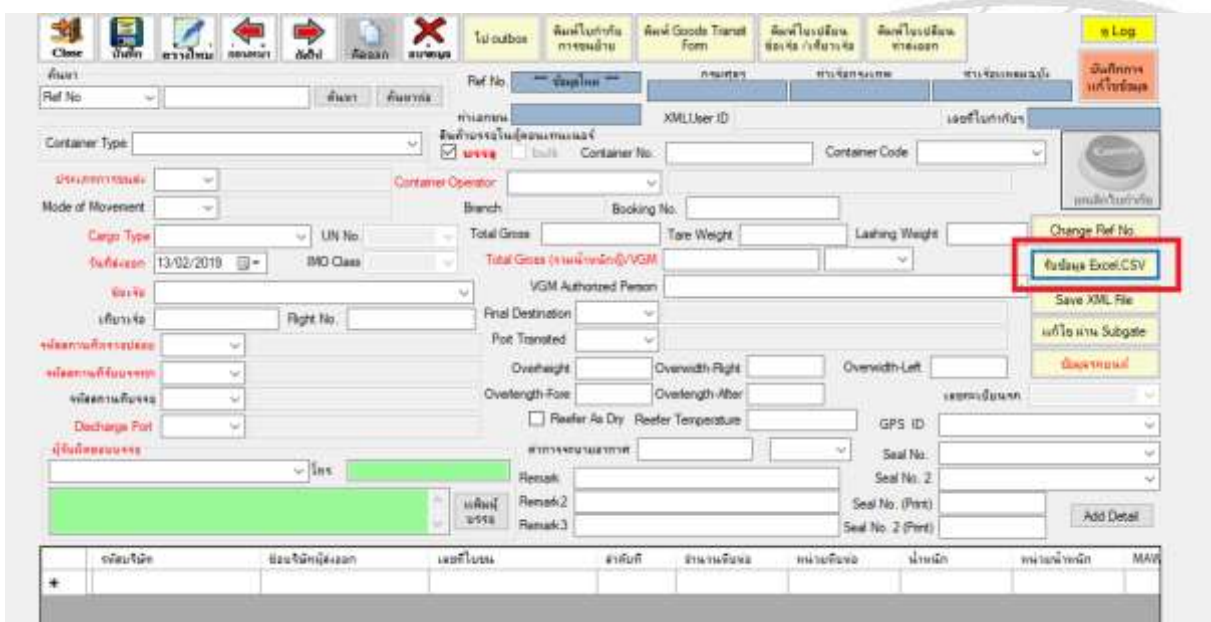

- เมื่อทำการคลิกเครื่องหมาย ... เพื่อทำการ Browse path ที่เก็บ File สำหรับ Import
- หลังจากเลือก File สำหรับ Import แล้วให้ทำการ Read File โปรแกรมจะแสดงข้อมูลที่ สามารถ Import file ได้

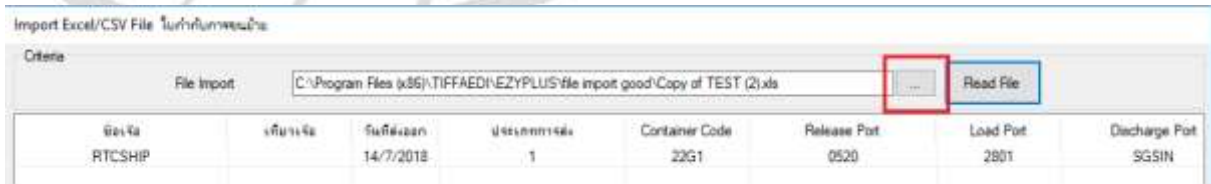

ชื่อบริษัท	TIFFA EDI Services Co., Ltd.	รหัสเอกสาร	
ชื่อเอกสาร	Release Note	แก้ไขครั้งที่	1

- เมื่อทำการ Import แล้วโปรแกรมจะ Import file

รหัสสินค้า	ชื่อสินค้า/ยี่ห้อ	เลขที่ใบขน	ลำดับที่	จำนวนตันของ	หน่วยตันของ	น้ำหนัก	หน่วยน้ำหนัก	MAW
▶ TEST1		A0171610400012	1	21	CS	30000	KGM	
*								

ชื่อบริษัท	TIFFA EDI Services Co., Ltd.	รหัสเอกสาร	
ชื่อเอกสาร	Release Note	แก้ไขครั้งที่	1

**Code : 082**

**Subject : ปรับปรุงรายงาน Transaction Report ในการคำนวณค่าใช้จ่าย**

**Sub Module: <GCL>**

**Description: ปรับปรุงรายงาน Transaction Report ในการคำนวณค่าใช้จ่าย**

ชื่อบริษัท	TIFFA EDI Services Co., Ltd.	รหัสเอกสาร	
ชื่อเอกสาร	Release Note	แก้ไขครั้งที่	1

**Code : 083**

**Subject : ปรับปรุงแจ้งเดือนกรณีเลือกใบขนฯ ที่เคยถูกใช้งานแล้ว**

**Sub Module: <GCL>**

**Description:** ปรับปรุงแจ้งเดือนกรณีเลือกใบขนฯ ที่เคยถูกใช้งานแล้ว โดยถ้ามีการเลือกใบขนฯ ที่ใช้งานแล้วโปรแกรมจะฟ้องเดือนพร้อมกับแจ้ง Reference ที่เคยใช้งานกับเลขที่ใบขนฯ นั้น

Import ข้อมูลใบขนฯ

เลขที่ใบขนฯ: A0111620100005    วันที่ส่งออก: 13/12/2018

รหัสสถานะที่ตรวจปล่อย:     ช่วงวันที่ส่งออก: 13/12/2018 ถึง 13/12/2018

Buttons: Select All, Deselect All, Import, Close

เลือก	เลขที่ใบขนฯ	รหัสบริษัท	ชื่อบริษัทผู้ส่งออก	ชื่อเรือ	รหัสสถานะที่ตรวจปล่อย	วันที่ส่งออก
<input checked="" type="checkbox"/>	A0111620100005	TEST1	TEST CO.,LTD.	RTCSHIP	2811	31/01/2019

**Warning!!!**

ใบขนฯ นี้ถูกนำไปทำใบกำกับสินค้าแล้วที่ Reference No : ANPE000009978 กรุณาตรวจสอบความถูกต้อง ของปริมาณ และ น้ำหนัก อีกครั้ง

OK

เลือกทุกรายการ

รายการที่	การเปลี่ยนแปลง	หมายเหตุ

ชื่อบริษัท	TIFFA EDI Services Co., Ltd.	รหัสเอกสาร	
ชื่อเอกสาร	Release Note	แก้ไขครั้งที่	1

**Code : 084**

**Subject : ปรับปรุง User Login**

**Sub Module: <GCL>**

**Description:** กรณี Login ให้โปรแกรมแสดงข้อมูลเฉพาะ User ที่ Login  
หน้า Login

หน้า Entry แสดงข้อมูลของ User ที่ทำการ Login

ชื่อบริษัท	TIFFA EDI Services Co., Ltd.	รหัสเอกสาร	
ชื่อเอกสาร	Release Note	แก้ไขครั้งที่	1

หน้าดูสถานะข้อมูลจะแสดงเฉพาะข้อมูลของ User ที่ Login

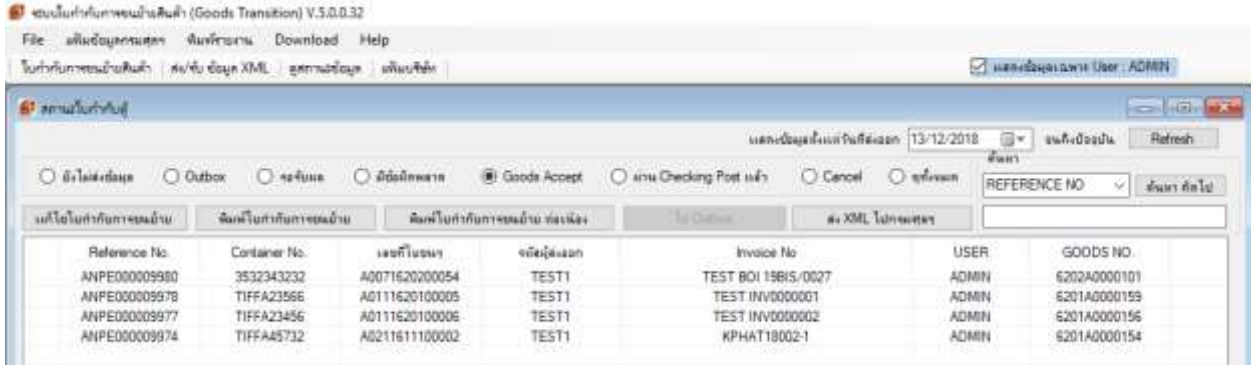

ชื่อบริษัท	TIFFA EDI Services Co., Ltd.	รหัสเอกสาร	
ชื่อเอกสาร	Release Note	แก้ไขครั้งที่	1

**Code : 085**

**Subject : ปรับปรุงเรื่องการบันทึกข้อมูลแฟ้ม VGM Person**

**Sub Module: <GCL>**

**Description: ปรับปรุงการบันทึกแฟ้มข้อมูล VGM Person ให้สามารถบันทึกข้อมูลได้ครบถ้วน**

ชื่อบริษัท	TIFFA EDI Services Co., Ltd.	รหัสเอกสาร	
ชื่อเอกสาร	Release Note	แก้ไขครั้งที่	1

**Code : 086**

**Subject : ปรับปรุงการแสดงผลหน้าหน้า**

**Sub Module: <GCL>**

**Description: ปรับปรุงการเลือกเลือกรายการสินค้าบางรายการโปรแกรมดึงข้อมูลหน้าหน้าไม่ถูกต้อง**

ชื่อบริษัท	TIFFA EDI Services Co., Ltd.	รหัสเอกสาร	
ชื่อเอกสาร	Release Note	แก้ไขครั้งที่	1

**Code : 087**

**Subject : ปรับปรุงกรณี Tab ผ่าน Field Mode of Movement และ Error**

**Sub Module: <GCL>**

**Description: ปรับปรุงกรณี Tab ผ่าน Field Mode of Movement และ Error**

ชื่อบริษัท	TIFFA EDI Services Co., Ltd.	รหัสเอกสาร	
ชื่อเอกสาร	Release Note	แก้ไขครั้งที่	1

**Code : 088**

**Subject : ปรับปรุงกรณีเลือกทะเบียนรถยนต์แล้ว Error**

**Sub Module: <GCL>**

**Description: ปรับปรุงกรณีเมื่อทำการเลือกทะเบียนรถยนต์แล้วพบ Error**

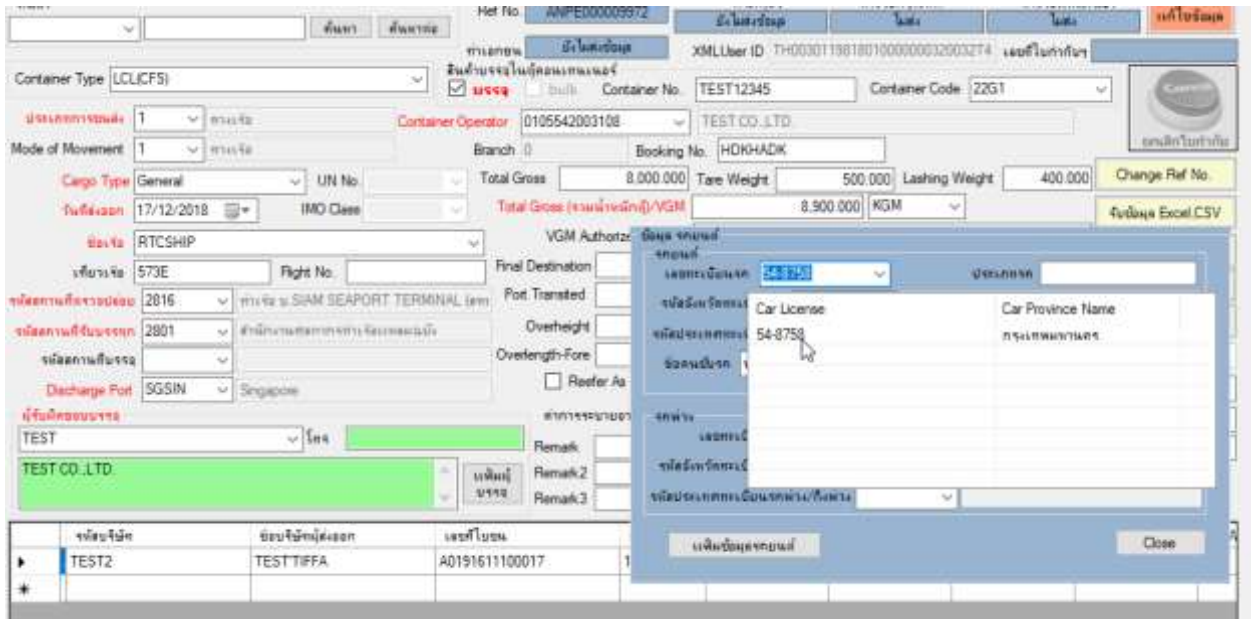

ชื่อบริษัท	TIFFA EDI Services Co., Ltd.	รหัสเอกสาร	
ชื่อเอกสาร	Release Note	แก้ไขครั้งที่	1

**Code : 089**

**Subject : ปรับปรุงการป้องกันเดือนเรื่องของไม้พม Path รับข้อมูล**

**Sub Module: <GCL>**

**Description:** ปรับปรุงข้อความกรณีไม้พม Path รับข้อมูล เพื่อให้ผู้ใช้งานเข้าใจง่าย โดยแสดงข้อความดังนี้

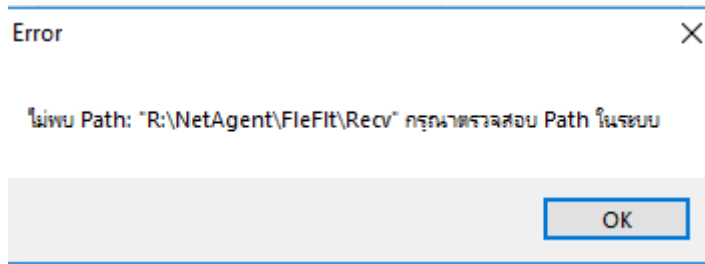

ชื่อบริษัท	TIFFA EDI Services Co., Ltd.	รหัสเอกสาร	
ชื่อเอกสาร	Release Note	แก้ไขครั้งที่	1

**Code : 090**

**Subject : ปรับปรองกรณืหน้า Preview เลือก Movement & Container Operator ข้อมูล เช่น Booking No. ไม่แสดง**

**Sub Module: <GCL>**

**Description:** ปรับปรองกรณืหน้า Preview เลือก Movement & Container Operator ข้อมูล เช่น Booking No. ไม่แสดง โดยปรับปรุงให้โปรแกรมแสดงข้อมูลให้ครบถ้วน

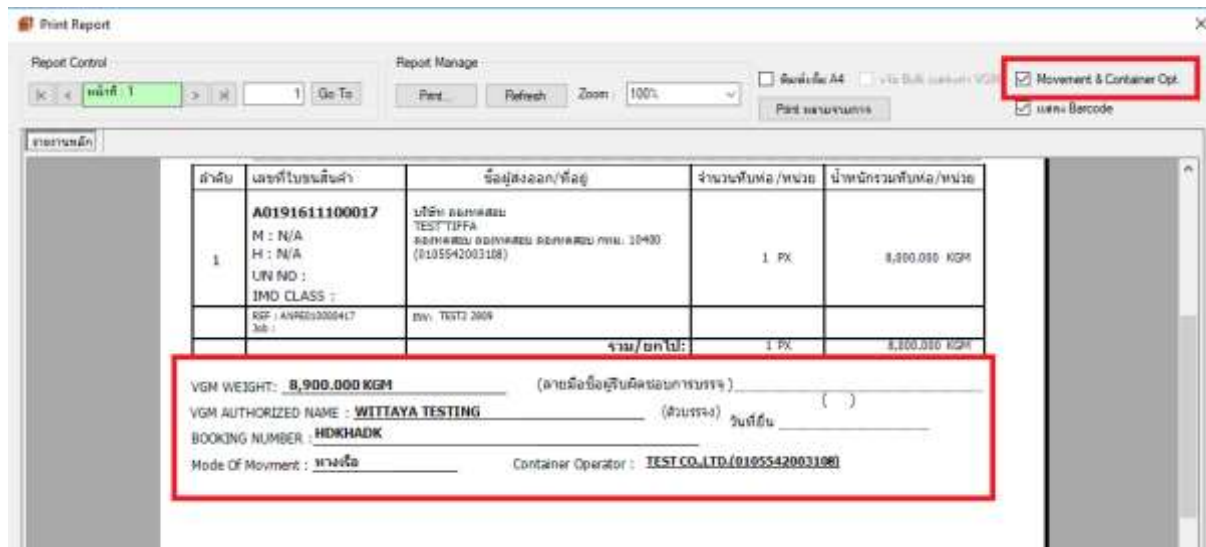

ชื่อบริษัท	TIFFA EDI Services Co., Ltd.	รหัสเอกสาร	
ชื่อเอกสาร	Release Note	แก้ไขครั้งที่	1

**Code : 091**

**Subject : ปรับปรุงกรณีหน้า Preview เลือกร Movement & Container Operator ทำรับ บรรทุกไม่แสดง**

**Sub Module: <GCL>**

**Description: ปรับปรุงกรณีหน้า Preview เลือกร Movement & Container Operator ให้แสดงทำรับ บรรทุกให้ถูกต้อง**

- กรณีไม่เลือกร Movement & Container Opt.

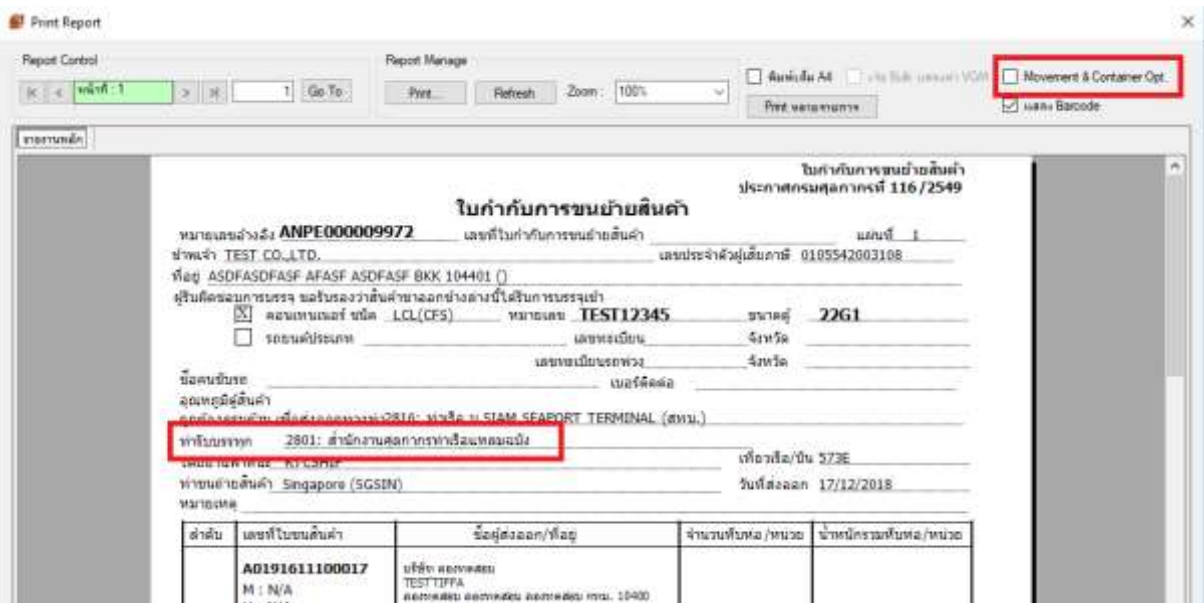

- กรณีเลือกร Movement & Container Opt.

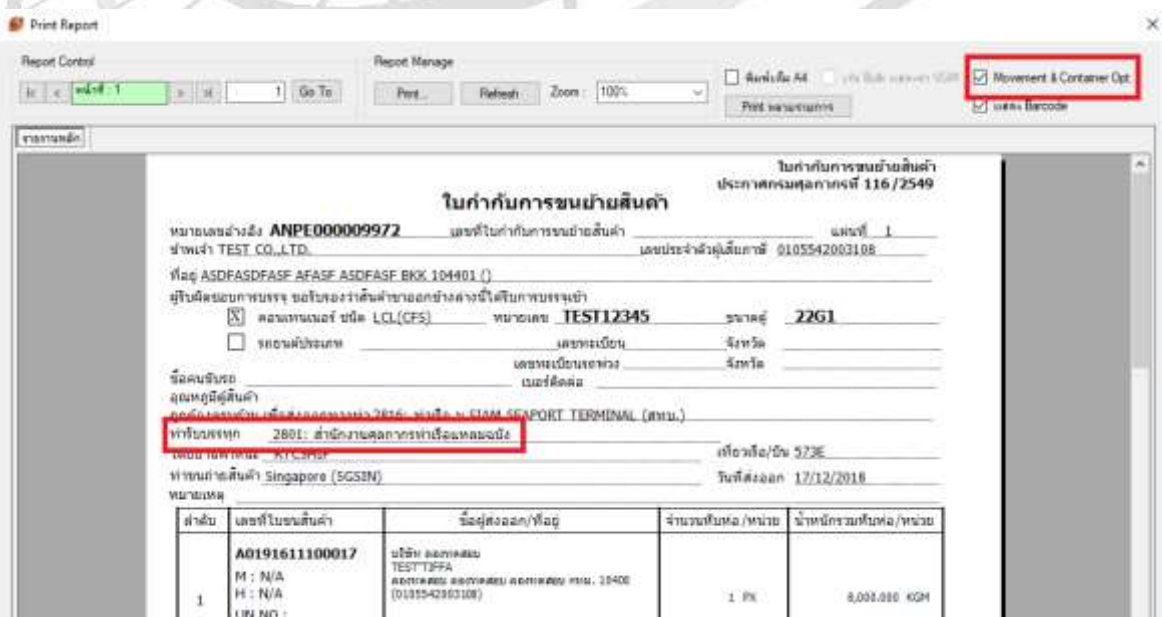

ชื่อบริษัท	TIFFA EDI Services Co., Ltd.	รหัสเอกสาร	
ชื่อเอกสาร	Release Note	แก้ไขครั้งที่	1

**Code : 092**

**Subject : ปรับปรุงกรณีเลือก Add Detail ระบุเลขที่ใบขนสินค้าแล้วข้อมูลแสดงข้อมูลท่าผิด**

**Sub Module: <GCL>**

**Description:** เมื่อทำการ Add Detail โดยระบุเลขที่ใบขนฯและทำการกดปุ่ม Import

- Import โปรแกรมแสดงข้อมูล
- ระบุเลขที่ใบขนฯ → คลิก Import

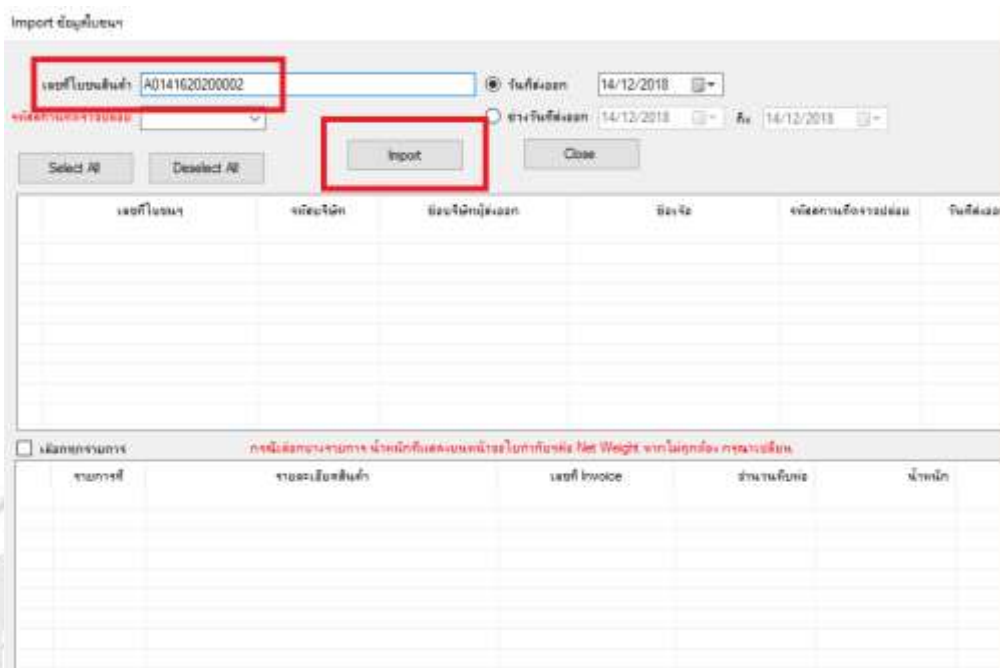

- เมื่อทำการ Import ข้อมูลจะแสดงตามข้อมูลใบขนฯระบุ

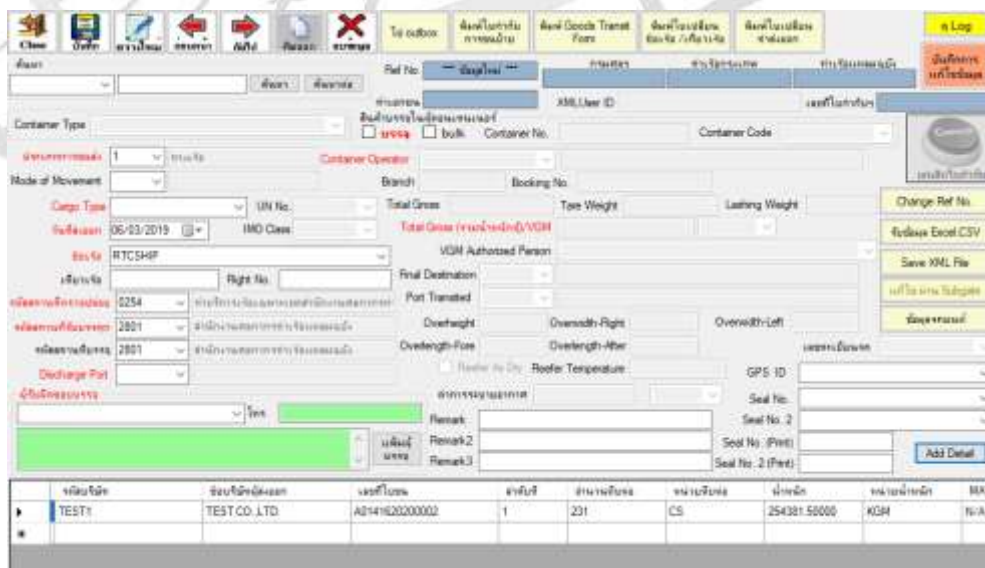

ชื่อบริษัท	TIFFA EDI Services Co., Ltd.	รหัสเอกสาร	
ชื่อเอกสาร	Release Note	แก้ไขครั้งที่	1

**Code : 093**

**Subject : ปรับปรุงเพิ่มเงื่อนไขการค้นหาโดยสามารถระบุช่วงวันที่ในการค้นหาเลขที่ใบขนฯ**

**Sub Module: <GCL>**

**Description: ปรับปรุงเพิ่มเงื่อนไขการค้นหาโดยสามารถระบุช่วงวันที่ในการค้นหาเลขที่ใบขนฯ หน้า Add Detail โดยทำการระบุช่วงวันที่ส่งออก**

Import ข้อมูลใบขนฯ

เลขที่ใบขนฯ:

วันที่ส่งออก: 14/12/2018

รหัสสถานะที่ตรวจปล่อย:

ช่วงวันที่ส่งออก: 01/11/2018 ถึง 14/12/2018

Select All Deselect All Import Close

	เลขที่ใบขนฯ	รหัสบริษัท	ชื่อบริษัทผู้ส่งออก	ชื่อเรือ	รหัสสถานะที่ตรวจปล่อย	วันที่ส่งออก
<input type="checkbox"/>	A0301611000013	TEST1	TEST CO.,LTD.	RTCSHIP	2811	19/11/2018
<input type="checkbox"/>	A0191611100017	TEST2	TEST TIFFA	RTCSHIP	2809	30/11/2018
<input type="checkbox"/>	A0161611100001	TEST2	TEST TIFFA	RTCSHIP	2811	06/12/2018
<input type="checkbox"/>	A0191611100001	TEST1	TEST CO.,LTD.	RTCSHIP	2811	01/12/2018
<input type="checkbox"/>	A0211611100002	TEST1	TEST CO.,LTD.	RTCSHIP	2809	09/12/2018

เลือกทุกรายการ

กรณีเลือกขงรายการ นำหนักที่แสดงบนหน้าจอใบกำกับขงคือ Net Weight หากไม่ถูกต้อง กรุณาเปลี่ยน

รายการที่	รายละเอียดสินค้า	เลขที่ Invoice	จำนวนที่บง	นำหนัก

ชื่อบริษัท	TIFFA EDI Services Co., Ltd.	รหัสเอกสาร	
ชื่อเอกสาร	Release Note	แก้ไขครั้งที่	1

**Code : 094**

**Subject : ปรับปรุงเพิ่มเงื่อนไขให้สามารถเลือกใบขนฯขาออกได้มากกว่า 1 ใบขนฯ**

**Sub Module: <GCL>**

**Description:** ปรับปรุงเพิ่มเงื่อนไขให้สามารถเลือกใบขนฯขาออกได้มากกว่า 1 ใบขนฯในหน้า Import โดยจะมี Check box ให้ผู้ใช้งานเลือกใบขนฯ ที่ต้องการใช้ทำการ Import หรือ คลิก Select All เพื่อเลือกใบขนฯทั้งหมดที่แสดง

Import ข้อมูลใบขนฯ

เลขที่ใบขนฯเดิม:  วันที่ส่งออก: 14/12/2018

รหัสสถานะที่ตรวจปล่อย:  ช่วงวันที่ส่งออก: 14/02/2019 ถึง: 30/03/2019

เลขที่ใบขนฯ	รหัสบริษัท	ชื่อบริษัทผู้ส่งออก	ชื่อเรือ	รหัสสถานะที่ตรวจปล่อย	วันที่ส่ง
<input type="checkbox"/>	A0141620200002	TEST1	TEST CO..LTD.	RTCSHIP	06/03/20
<input type="checkbox"/>	A0141620200003	TEST1	TEST CO..LTD.	RTCSHIP	06/03/20
<input checked="" type="checkbox"/>	A0141620200009	TEST1	TEST CO..LTD.	RTCSHIP	06/03/20
<input checked="" type="checkbox"/>	A0141620200039	TEST1	TEST CO..LTD.	RTCSHIP	06/03/20
<input checked="" type="checkbox"/>	A0141620200040	TEST1	TEST CO..LTD.	RTCSHIP	06/03/20
<input checked="" type="checkbox"/>	A0141620200041	TEST1	TEST CO..LTD.	RTCSHIP	06/03/20
<input checked="" type="checkbox"/>	A0141620200042	TEST1	TEST CO..LTD.	RTCSHIP	06/03/20
<input checked="" type="checkbox"/>	A0141620200043	TEST1	TEST CO..LTD.	RTCSHIP	06/03/20
<input checked="" type="checkbox"/>	A0141620200044	TEST1	TEST CO..LTD.	RTCSHIP	06/03/20

เลือกทุกรายการ กรณีเลือกขมรายการ นำหนักที่แสดงบนหน้าจอใบกำกับฯคือ Net Weight หากไม่ถูกต้อง กรุณาเปลี่ยน

รายการที่	รายละเอียดสินค้า	เลขที่ Invoice	จำนวนที่บ่ง	น้ำหนัก

หลังจากทำการเลือกใบขนฯที่ต้องการผู้ใช้งานทำการคลิกปุ่ม Import โปรแกรมจะแสดง Pop up แจ้งเตือนกรณีถ้ามี ชื่อเรือ , เทียบเรือ , สถานที่ตรวจปล่อย , สถานที่รับบรรทุก , Discharge Port ไม่ตรงกัน ซึ่งโปรแกรมจะไม่ทำการ Import ข้อมูลเข้าสู่หน้า Entry ดังภาพ

**Warning!!!**

มีข้อมูลชื่อเรือ หรือ เทียบเรือ หรือ สถานที่ตรวจปล่อย หรือ สถานที่รับบรรทุก หรือ Discharge Port ไม่ตรงกัน ระบบจะไม่ให้ Import ข้อมูลลงหน้าใบกำกับฯการขนย้ายสินค้า

ชื่อบริษัท	TIFFA EDI Services Co., Ltd.	รหัสเอกสาร	
ชื่อเอกสาร	Release Note	แก้ไขครั้งที่	1

ทั้งนี้ถ้าสามารถ Import ได้ โดย ชื่อเรือ , เทียบเรือ , สถานที่ตรวจปล่อย , สถานที่รับ  
 บรรทุก , Discharge Port ข้อมูลจะนำมาแสดงที่หน้า Entry เพื่ออำนวยความสะดวกให้กับผู้ใช้งานไม่  
 ต้องทำการเลือกทีละใบชนๆ

จำนวนใบกำกับ	ชื่อใบกำกับ	เลขที่ใบกำกับ	ลำดับที่	จำนวนตู้ของ	หน่วยน้ำหนัก	น้ำหนัก	หน่วยน้ำหนัก	MAY
TEST1	TEST CO.,LTD.	A0141620200041	1	231	CS	254381.50000	KGM	N/A
TEST1	TEST CO.,LTD.	A0141620200042	2	231	CS	254381.50000	KGM	N/A
TEST1	TEST CO.,LTD.	A0141620200043	3	231	CS	254381.50000	KGM	N/A
TEST1	TEST CO.,LTD.	A0141620200044	4	231	CS	254381.50000	KGM	N/A

ชื่อบริษัท	TIFFA EDI Services Co., Ltd.	รหัสเอกสาร	
ชื่อเอกสาร	Release Note	แก้ไขครั้งที่	1

**Code : 096**

**Subject : เพิ่มข้อมูล Service Counter**

**Sub Module: <GCL>**

**Description:** เพิ่มข้อมูล Service Counter โดยมีรายละเอียดดังต่อไปนี้

- ค่า Config  
[E\_CON]  
COUNTERSERVICE=Y
- การบันทึกค่าของ Service Counter โดยมีการบันทึกดังนี้
  - o File → เพิ่มผู้ใช้บริการ
  - o ค่าคงที่ Counter Service

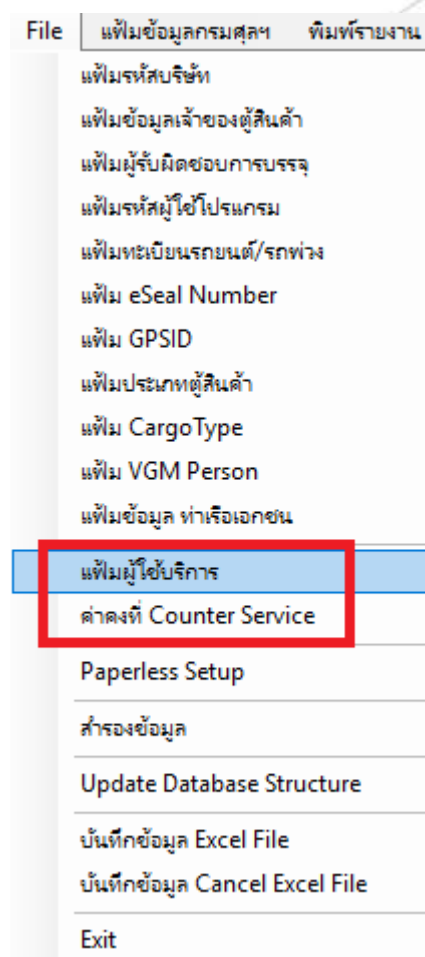

ชื่อบริษัท	TIFFA EDI Services Co., Ltd.	รหัสเอกสาร	
ชื่อเอกสาร	Release Note	แก้ไขครั้งที่	1

- แฟ้มผู้ใช้บริการ

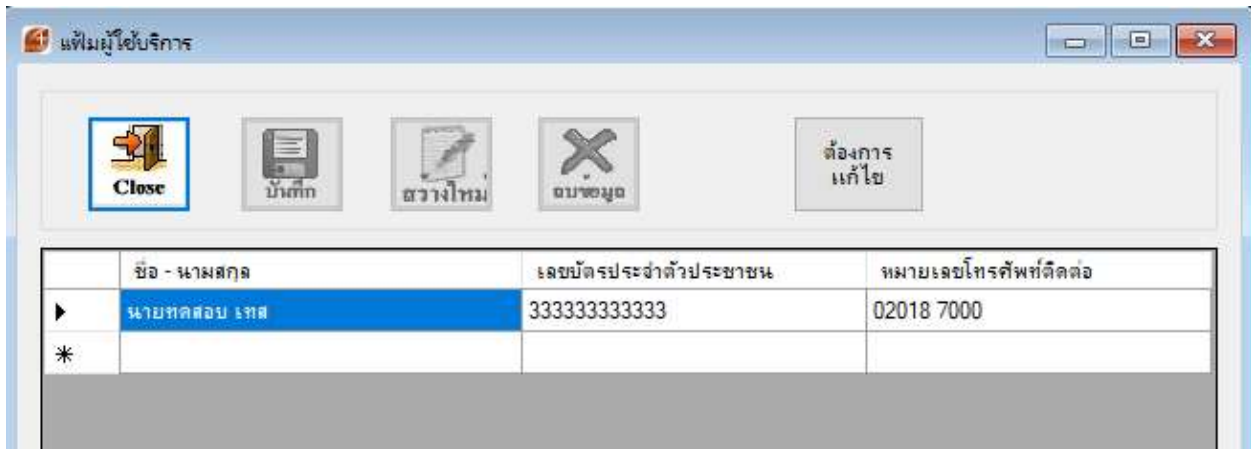

- ให้ผู้ใช้งานบันทึกข้อมูลโดยจะมีทั้งหมด 3 Field ดังนี้
  - ชื่อ-นามสกุล
  - เลขบัตรประจำตัวประชาชน
  - หมายเลขโทรศัพท์ติดต่อ

- ค่าคงที่ Service Counter

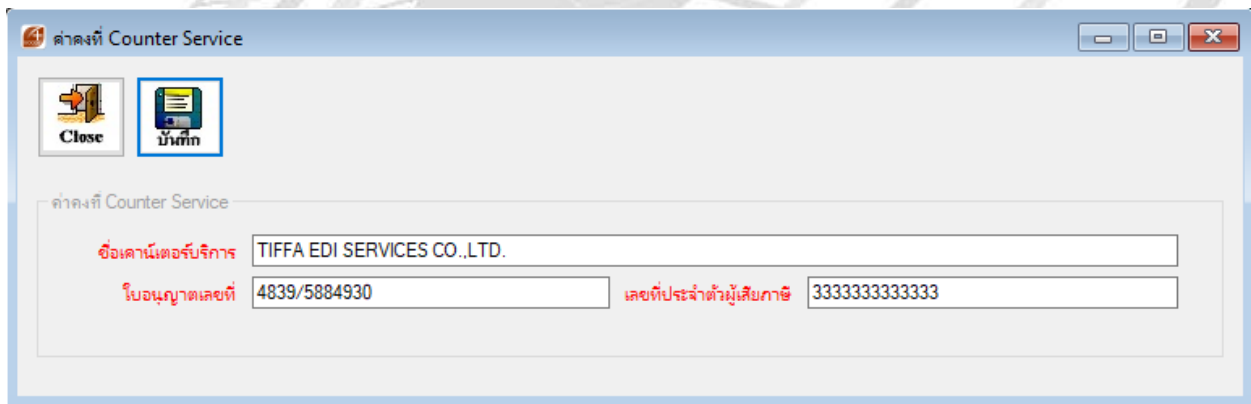

- ชื่อเคาน์เตอร์บริการ
- ใบอนุญาตเลขที่
- เลขประจำตัวผู้เสียภาษี

ชื่อบริษัท	TIFFA EDI Services Co., Ltd.	รหัสเอกสาร	
ชื่อเอกสาร	Release Note	แก้ไขครั้งที่	1

รายงาน Counter Report ผู้ใช้งานสามารถทำการพิมพ์รายงาน → Counter Report

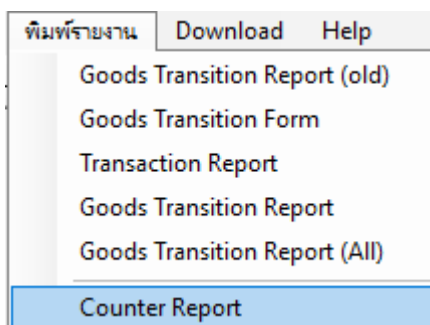

- ผู้ใช้งานจะพบ "รายงานการจัดส่งเอกสาร เคาน์เตอร์บริการ" โดยจะมี Field ให้ผู้ใช้งานระบุดังนี้

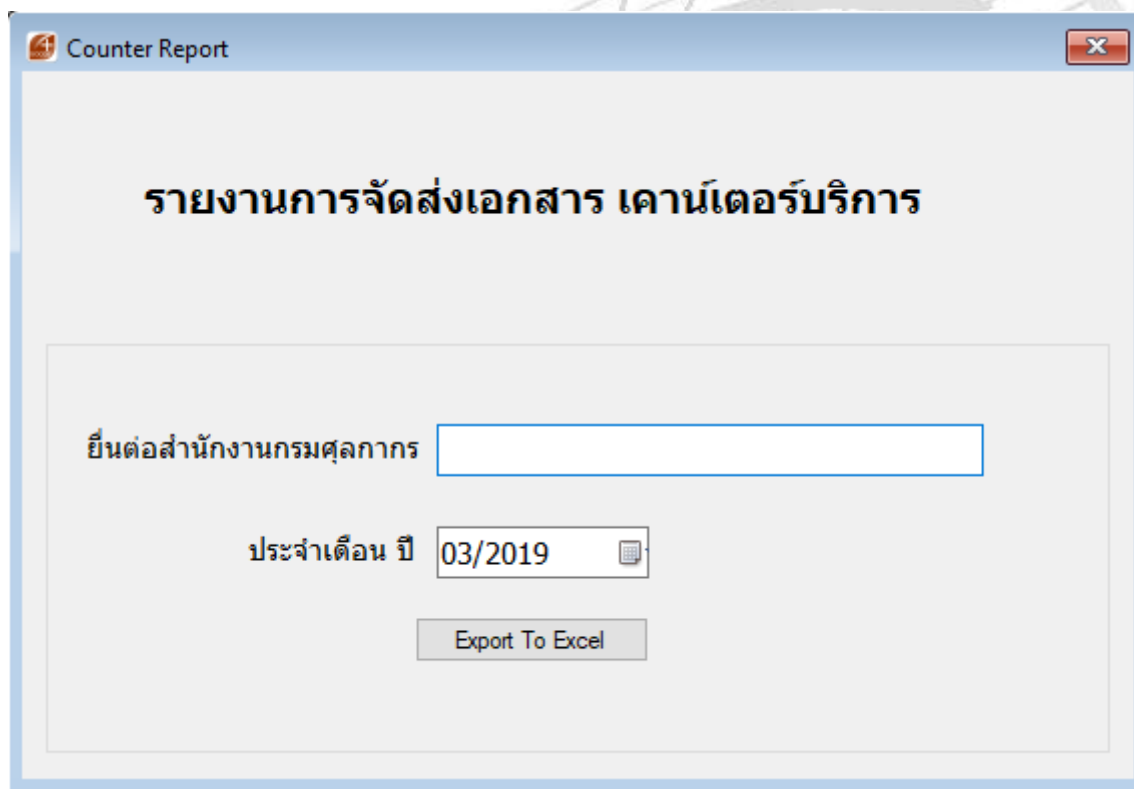

- ยื่นต่อสำนักงานกรมศุลกากร | ให้ทำการระบุสำนักงานกรมศุลกากร
- ประจำเดือน ปี | ระบุ เดือนและปี เช่น 03/2019
- หลังจากนั้นให้ทำการ Export To Excel เพื่อออกรายงานเป็นรูปแบบ Excel

ชื่อบริษัท	TIFFA EDI Services Co., Ltd.	รหัสเอกสาร	
ชื่อเอกสาร	Release Note	แก้ไขครั้งที่	1

แบบรายงานการจัดส่งเอกสาร ประเภทใบกำกับการขนย้ายสินค้า					
ชื่อเคาน์เตอร์บริการ TIFFA EDI SERVICES CO.,LTD.					
ประจำเดือน มีนาคม พ.ศ.2562					
ยื่นต่อสำนักงานศุลกากร แหลมฉบัง					
ลำดับ	เลขที่ใบขนสินค้า	สถานที่ตรวจปล่อย	ข้อมูลผู้ให้บริการ		
			ชื่อ - นามสกุล	เลขที่บัตรประจำตัวประชาชน/ เลขที่หนังสือเดินทาง/ เลขที่ใบอนุญาตคนต่างด้าว	หมายเลขโทรศัพท์ติดต่อ
1	A0071620200055	2811	นายทศสอ เทส	33333333333	02018 7000

ชื่อบริษัท	TIFFA EDI Services Co., Ltd.	รหัสเอกสาร	
ชื่อเอกสาร	Release Note	แก้ไขครั้งที่	1

**Code : 097**

**Subject : ปรับปรุงเรื่องการ Import ข้อมูล**

**Sub Module: <GCL>**

**Description: ปรับปรุงการ Import file ใน Field Container type ให้ถูกต้อง**

O	P	Q	R
RELE_PORT 0520	BOOKINGNO TEST IMPORT FILE	CONTAINER_TYPE FCL	MODEOFMOVEMENT 1

หลังจาก Import file

- Container Type:** FCL (highlighted in red)
- Container Operator:** 099300050690
- Booking No.:** TEST IMPORT FILE
- Total Gross:** 5,000,000
- Tare Weight:** 25,323,220
- Lashing Weight:** 2,000,000
- Container No.:** BA2015222
- Container Code:** 2251
- Discharge Port:** SG5IN (Singapore)
- Remarks:** TIFFA EDI / AAAA

At the bottom, a table lists container details:

บริษัท	ชื่อบริษัท/เลข	วันที่	ลำดับที่	จำนวน	หน่วย	น้ำหนัก	หน่วยน้ำหนัก	MAW
TEST	1.2.3	A0201620200002	1	21	CS	30000	KGM	N/A

ชื่อบริษัท	TIFFA EDI Services Co., Ltd.	รหัสเอกสาร	
ชื่อเอกสาร	Release Note	แก้ไขครั้งที่	1

**Code : 098**

**Subject : ปรับปรุงกรณีระบุเลขที่ใบขนฯเข้ากับ Reference ที่เคยทำให้โปรแกรมแสดง Pop แจ้งเตือนให้ผู้ใช้งานทราบ**

**Sub Module: <GCL>**

**Description:** ปรับปรุงกรณีระบุเลขที่ใบขนฯเข้ากับ Reference ที่เคยทำให้โปรแกรมแสดง Pop แจ้งเตือนให้ผู้ใช้งานทราบไม่ว่าจะเป็นกรณี Import file หรือ บันทึกข้อมูลเองที่หน้าโปรแกรม โดยโปรแกรมจะแสดงข้อมูล Pop up ( ดังภาพ ) แต่เมื่อทำการคลิก OK ผู้ใช้งานสามารถทำเอกสารใบกำกับการขนถ่ายสินค้าต่อไปได้

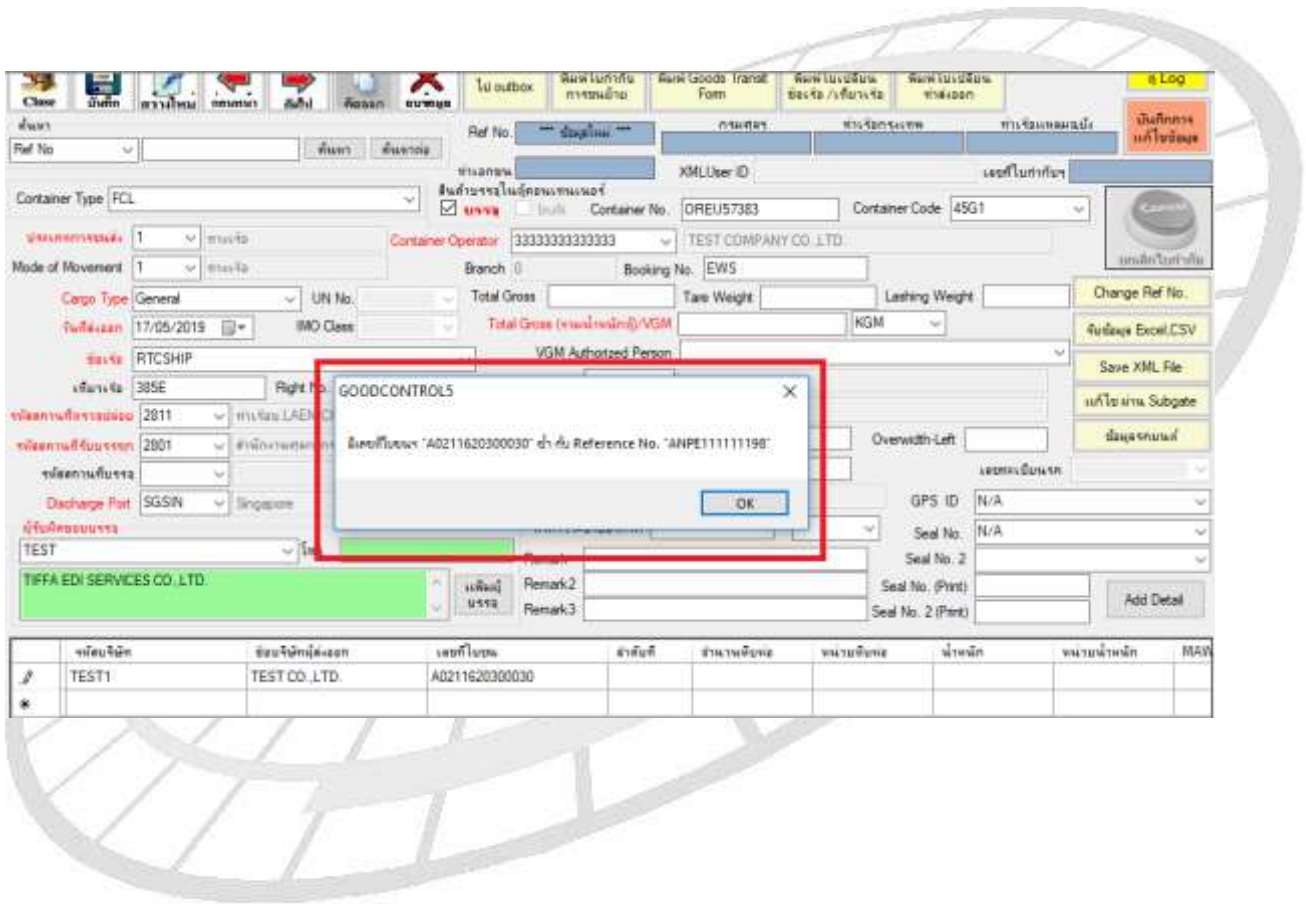

ชื่อบริษัท	TIFFA EDI Services Co., Ltd.	รหัสเอกสาร	
ชื่อเอกสาร	Release Note	แก้ไขครั้งที่	1

**Code : 099**

**Subject : ปรับปรุงกรณี Import file เมื่อทำการส่งข้อมูลเข้าระบบกรมศุล Error ไม่พบสาขา  
เจ้าของตู้**

**Sub Module: <GCL>**

**Description:** เนื่องจากทำการปรับปรุงกรณีเมื่อทำการ Import file และเมื่อส่งข้อมูลเข้าสู่ระบบกรมศุลกากรโปรแกรมแจ้งเตือนไม่พบสาขาเจ้าของตู้ โดยโปรแกรมได้ทำการปรับปรุงเสร็จสมบูรณ์

ชื่อบริษัท	TIFFA EDI Services Co., Ltd.	รหัสเอกสาร	
ชื่อเอกสาร	Release Note	แก้ไขครั้งที่	1

**Code : 100**

**Subject :** เมื่อทำการ **Import file** ต้องการให้โปรแกรมจำ **Path** ที่เลือกในการ **Import** ครั้งก่อน

**Sub Module: <GCL>**

**Description:** ปรับปรุงให้โปรแกรมเมื่อทำการ **Import file** แล้วให้โปรแกรมจำ **Path** ที่เคยเลือกไว้ในครั้งก่อนหน้า เพื่อครั้งต่อไปเข้ามาเลือก **File** สำหรับ **Import file** ผู้ใช้งานจะได้ไม่ต้องมาเลือก **Path** ใหม่ทุกครั้ง

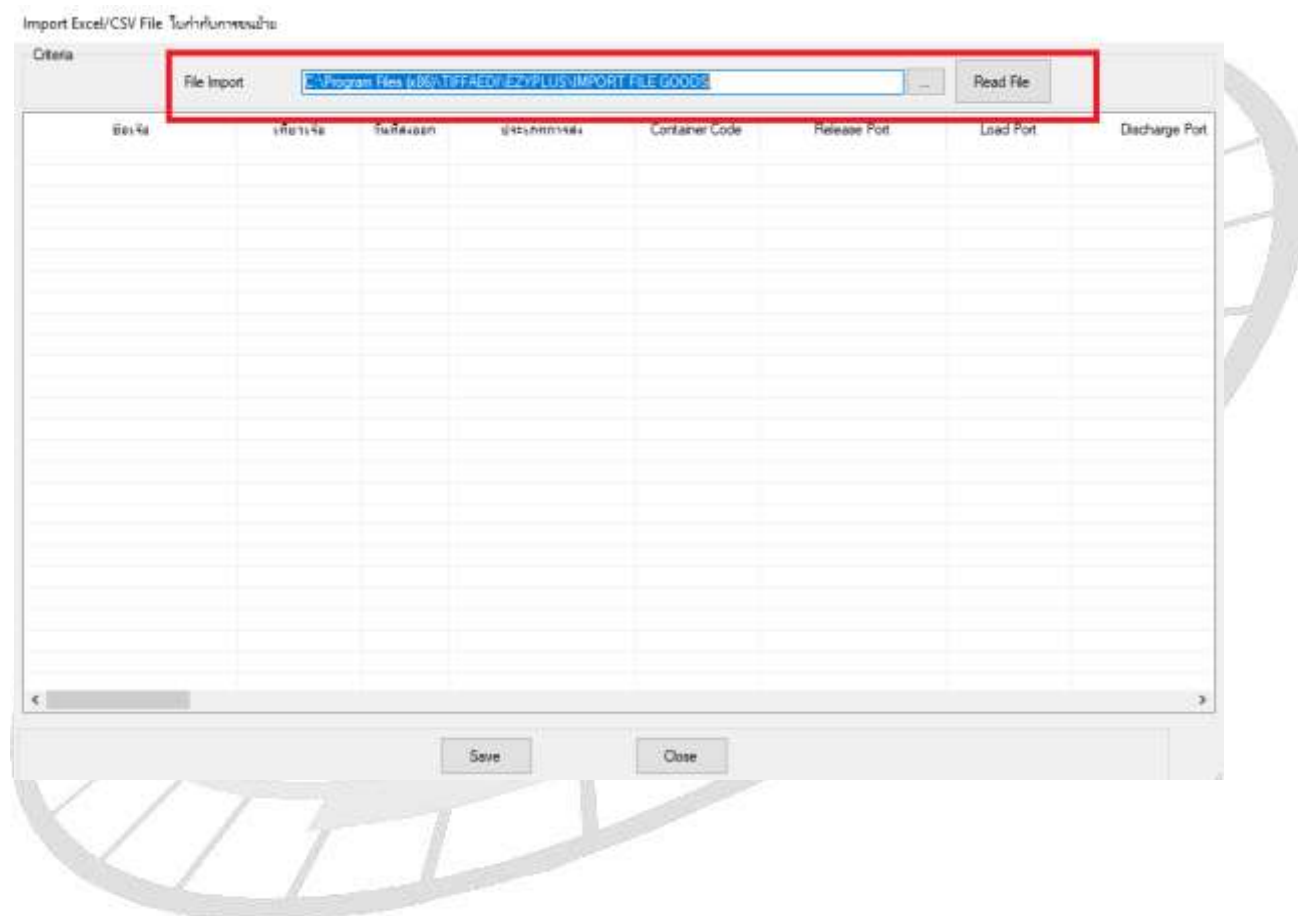

ชื่อบริษัท	TIFFA EDI Services Co., Ltd.	รหัสเอกสาร	
ชื่อเอกสาร	Release Note	แก้ไขครั้งที่	1

**Code : 101**

**Subject :** ปรับปรุงกรณีใบขนฯหลายรายการ ระบุจำนวนหีบห่อแค่เฉพาะรายการที่ 1 โดยระบุหน่วยตามต้องการ เมื่อดึงข้อมูลเข้าโปรแกรมใบกำกับหน่วยถูกเปลี่ยนเป็น PK

**Sub Module:** <GCL>

**Description:** ปรับปรุงกรณีใบขนฯหลายรายการ ระบุจำนวนหีบห่อแค่เฉพาะรายการที่ 1 โดยระบุหน่วยตามต้องการ เมื่อดึงข้อมูลเข้าโปรแกรมใบกำกับหน่วยถูกเปลี่ยนเป็น PK

ชื่อบริษัท	TIFFA EDI Services Co., Ltd.	รหัสเอกสาร	
ชื่อเอกสาร	Release Note	แก้ไขครั้งที่	1

**Code : 102**

**Subject : ปรับปรุงกรณี Import file CSV และมี Job Code บางรายการ และบางรายการไม่มี Job Code จะ Import ไม่ได้**

**Sub Module: <GCL>**

**Description: ปรับปรุงกรณี Import file CSV และมี Job Code บางรายการ และบางรายการไม่มี Job Code ปรับปรุงให้สามารถ Import file ได้**

AWB	HAWB	Invoice	REFNO	JOBCODE
A	N/A	TEST BOI 19BIS/0048	ANPE010000485	
A	N/A	TEST BOI 19BIS/0048	ANPE010000485	AAA
A	N/A	TEST BOI 19BIS/0048	ANPE010000485	
A	N/A	TEST BOI 19BIS/0048	ANPE010000485	BBB

ชื่อบริษัท	TIFFA EDI Services Co., Ltd.	รหัสเอกสาร	
ชื่อเอกสาร	Release Note	แก้ไขครั้งที่	1

**Code : 103**

**Subject : พัฒนาการรับ-ส่งข้อมูล**

**Sub Module: <GCL>**

**Description:** พัฒนาการรับ-ส่งข้อมูล กรณีเมื่อมีการกดส่งข้อมูลแต่เกิดปัญหา Network หรือ Internet มีปัญหาทำให้ไม่สามารถส่งออกได้ โปรแกรมจะทำการเคลีย File เดิมใน Path ส่งข้อมูลเมื่อ Network หรือ Internet ใช้งานได้จะทำให้การส่งไม่ส่งข้อมูลซ้ำ 2 File

ชื่อบริษัท	TIFFA EDI Services Co., Ltd.	รหัสเอกสาร	
ชื่อเอกสาร	Release Note	แก้ไขครั้งที่	1

**Code : 104**

**Subject :** กรณีใบขนขาออก มีมากกว่า 1 รายการ และระบุจำนวนหีบห่อแค่เฉพาะรายการที่ 1 โดยระบุหน่วยตามต้องการ เมื่อถึงข้อมูลเข้าโปรแกรมใบกำกับหน่วยถูกเปลี่ยนเป็น PK

**Sub Module:** <GCL>

**Description:** ปรับปรุงกรณีใบขนขาออก มีมากกว่า 1 รายการ และระบุจำนวนหีบห่อแค่เฉพาะรายการที่ 1 โดยระบุหน่วยตามต้องการ เมื่อถึงข้อมูลเข้าโปรแกรมใบกำกับหน่วยจะใช้หน่วยที่ระบุในใบขนสินค้า

ชื่อบริษัท	TIFFA EDI Services Co., Ltd.	รหัสเอกสาร	
ชื่อเอกสาร	Release Note	แก้ไขครั้งที่	1

**Code : 105**

**Subject : ปรับปรุงการแสดงผลข้อมูลรายงานเอกสาร Transaction Report**

**Sub Module: <GCL>**

**Description:** จากการปรับปรุงโปรแกรมเรื่องการรับ-ส่งข้อมูล เพื่อไม่ให้เกิดการส่งซ้ำกรณีส่งไม่ได้ ซึ่งส่งผลถึงรายงาน Transaction Report โดยปรับปรุงรายงานให้แสดงผลข้อมูลให้ถูกต้องโดยจะแสดงผลข้อมูลตามการส่งข้อมูลจริง

**Transaction Report**

หน้าที 1 / 1

รายละเอียด การส่งข้อมูล Goods Transition ระหว่างวันที่ 01/07/2019 To 04/07/2019

Reference No.	Send Date	Send Time	Goods Transition No	Declaration No.	Exporter Code	Invoice No.	Status Transaction	Unit Price	Estimate Cost	User Name	JOB CODE
AMOH000001004	03/07/2019	10:56:24		A0171620400001	TEST1	TEST BOI 19BIS/0052	Normal	12.00	12.00	ADMIN	
AMOH000001007	02/07/2019	15:54:16		A0071620500024	TEST1	02-6-APK-1902-0169 H	Normal	12.00	12.00	ADMIN	
AMOH000001010	03/07/2019	10:57:13	6207A0000033	A0061620600046	TEST1	TEST EXCHANGE RATE	Normal	12.00	12.00	ADMIN	001
Total Reference No. : 3					Total Amount B 36.00						

ชื่อบริษัท	TIFFA EDI Services Co., Ltd.	รหัสเอกสาร	
ชื่อเอกสาร	Release Note	แก้ไขครั้งที่	1

**Code : 106**

**Subject : ปรับปรุงการ Import file กรณี 1 File import มากกว่า 1 ตู้ Container**

**Sub Module: <GCL>**

**Description:** กรณีทำการ Import file ที่มีมากกว่า 1 ตู้ Container โปรแกรมจะทำการ Import โดยสร้าง Reference ตามจำนวนตู้ Container

ชื่อบริษัท	TIFFA EDI Services Co., Ltd.	รหัสเอกสาร	
ชื่อเอกสาร	Release Note	แก้ไขครั้งที่	1

**Code : 106**

**Subject : ปรับปรุง Import file แล้วข้อมูลไม่ครบ เมื่อเปิด Edit data**

**Sub Module: <GCL>**

**Description:** ทำการปรับปรุงกรณีเมื่อทำการ Import file โดยเมื่อทำการแก้ไขข้อมูลไม่เปลี่ยนแปลง

ชื่อบริษัท	TIFFA EDI Services Co., Ltd.	รหัสเอกสาร	
ชื่อเอกสาร	Release Note	แก้ไขครั้งที่	1

**Code : 107**

**Subject : ปรับปรุงกรณีส่งข้อมูลเข้าสู่กรมศุลกากรไม่ได้ ( Network )**

**Sub Module: <GCL>**

**Description:** กรณีเมื่อทำการส่งข้อมูลและ Network หรือ Internet ส่งผลให้การส่งไม่สามารถส่งได้ โดยให้โปรแกรมลบ File ที่ไม่สามารถส่งได้ โดยเมื่อหลังจาก Network หรือ Internet สามารถใช้งานได้ เมื่อทำการส่งอีกครั้งโปรแกรมจะทำการส่งข้อมูลใหม่ล่าสุด โดยโปรแกรมจะทำการลบ File เดิมที่ส่งไม่ได้

ชื่อบริษัท	TIFFA EDI Services Co., Ltd.	รหัสเอกสาร	
ชื่อเอกสาร	Release Note	แก้ไขครั้งที่	1

**Code : 108**

**Subject : ปรับปรุงกรณีใบขนสินค้ารายการที่ 1 มีหีบห่อ รายการเดียว**

**Sub Module: <GCL>**

**Description:** ปรับปรุงโปรแกรมกรณีใบขนสินค้ารายการที่ 1 มีหีบห่อรายการเดียว และ รายการอื่นๆ ไม่มีหีบห่อ เมื่อทำการ Add detail โปรแกรมใบกำกับจะแสดงหีบห่อของรายการที่ 1

ใบขนรายการสินค้ารายการที่ 1 มีการระบุหีบห่อ

รายการที่	AAAA	เครื่องขยายเสียง	จำนวนหีบห่อระบุหีบห่อ	น้ำหนักสุทธิ	ราคา FOB (เป็นค่าขบวนรถ)	สูตรคำนวณ
			1 Carton	100.000 KGM	USD 890.00	Formula BCI: 031
				ปริมาณ		
				142.000 C.62		
1	NO BRAND	ชนิดของ	ประเภทที่	SPART3	ราคา FOB (บาท)	ดีเซลฟรี
	2.5 SATA BI DDIM	อุปกรณ์ทดสอบฮาร์ดดิสก์ ขนาด	003 50001	THB 28,067.13	FREE	
		1.0	รหัสสินค้าหน่วย	ราคาประเมินค่า		
			09042110			
			000 / KGM			0.00
Fr: THB 3,153.61, In: THB 315.36						
2	AAA			100.000 KGM	USD 445.00	
				231.000 C.62		
	NO BRAND				THB 14,033.56	
	2.5 SATA BI DDIM	อุปกรณ์ทดสอบฮาร์ดดิสก์ ขนาด	SPART3			FREE
		2.5	004 50001			
			85319090			0.00

เมื่อทำการ Add detail โปรแกรม Goods Control จะแสดงหน่วยหีบห่อเหมือนกับใบขนฯ

Seal No.	Seal No. 2	Seal No. (Print)	Seal No. 2 (Print)	Add Detail				
Remark	Remark 2	Remark 3						
รายการ	ชื่อรายการ	เลขที่ใบขน	ลำดับ	จำนวนหีบห่อ	หน่วยหีบห่อ	น้ำหนัก	หน่วยน้ำหนัก	MAW
TEST1	TEST CO.,LTD.	A0061620600046	1	1	CT	500.00000	KGM	N/A

ชื่อบริษัท	TIFFA EDI Services Co., Ltd.	รหัสเอกสาร	
ชื่อเอกสาร	Release Note	แก้ไขครั้งที่	1

**Code : 109**

**Subject : ปรับปรุงให้โปรแกรมเมื่อทำการ Import file ให้โปรแกรมจำ Path ที่เลือก File import**

**Sub Module: <GCL>**

**Description:** ปรับปรุงให้โปรแกรมเมื่อทำการ Import file ให้โปรแกรมจำ Path ที่เลือก File import เมื่อทำการ Click ที่ปุ่ม "รับข้อมูล Excel , CSV" เพื่อสำหรับทำการ Import file โดยให้ผู้ใช้งานทำการเลือก

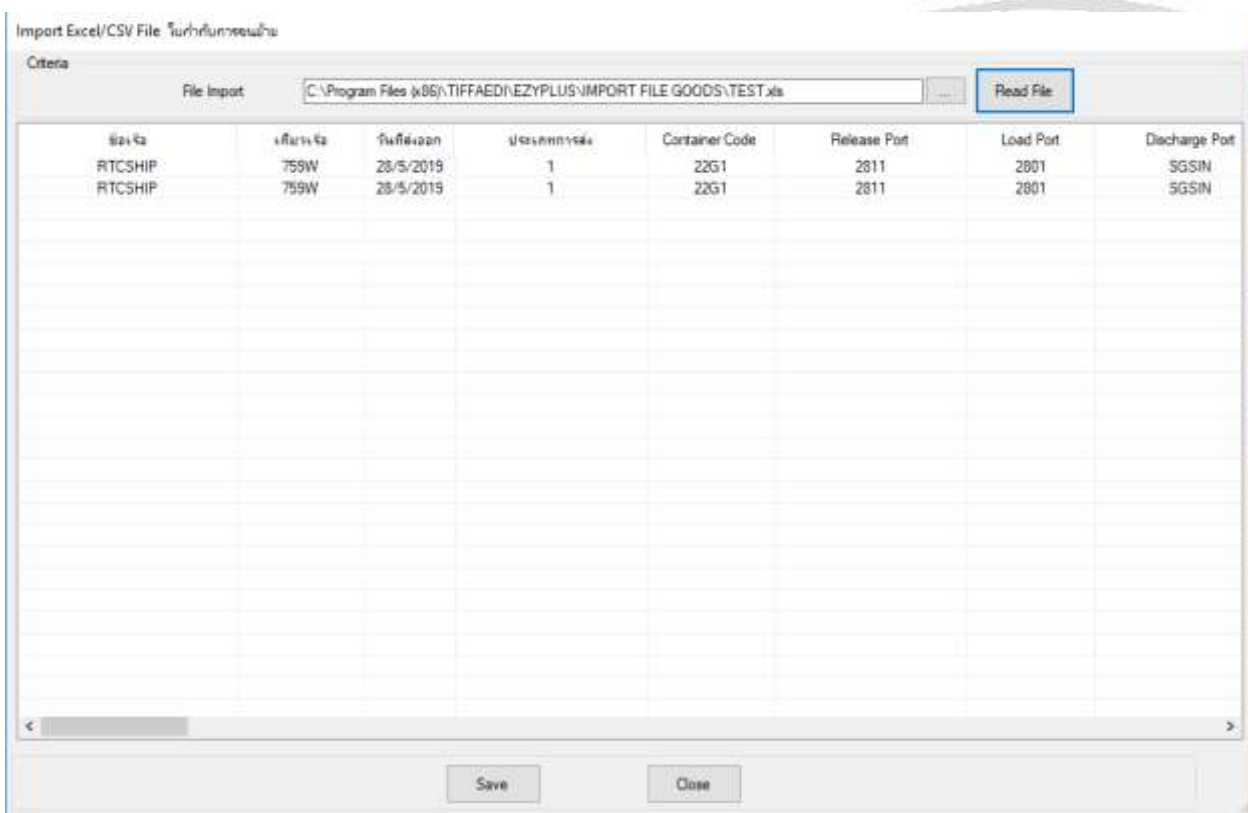

เมื่อทำการ Click ที่ปุ่ม "รับข้อมูล Excel , CSV" โปรแกรมจะจำค่า Path ที่ได้เคยมีการ Import file

ชื่อบริษัท	TIFFA EDI Services Co., Ltd.	รหัสเอกสาร	
ชื่อเอกสาร	Release Note	แก้ไขครั้งที่	1

**Code : 110**

**Subject : ปรับปรุงแก้ไข Transaction Report ไม่ถูกต้องซึ่งทำให้ข้อมูลไม่ตรงกับ stafftrack**

**Sub Module: <GCL>**

**Description:** ปรับปรุงแก้ไข Transaction Report ไม่ถูกต้องซึ่งทำให้ข้อมูลไม่ตรงกับที่ส่งตรงโดยโปรแกรมจะมีเก็บ Record ที่ส่งไม่ผ่านเพื่อให้ข้อมูลถูกต้องตรงกับข้อมูลที่มีการส่งเข้าระบบ TIFFA

ชื่อบริษัท	TIFFA EDI Services Co., Ltd.	รหัสเอกสาร	
ชื่อเอกสาร	Release Note	แก้ไขครั้งที่	1

**Code : 111**

**Subject : ปรับปรุงกรณี Import ด้วย Format file CSV โดยมีการระบุ Job Code ไม่ทุกรายการ**

**Sub Module: <GCL>**

**Description: ปรับปรุงกรณี Import ด้วย Format file CSV โดยมีการระบุ Job Code ไม่ทุกรายการ**

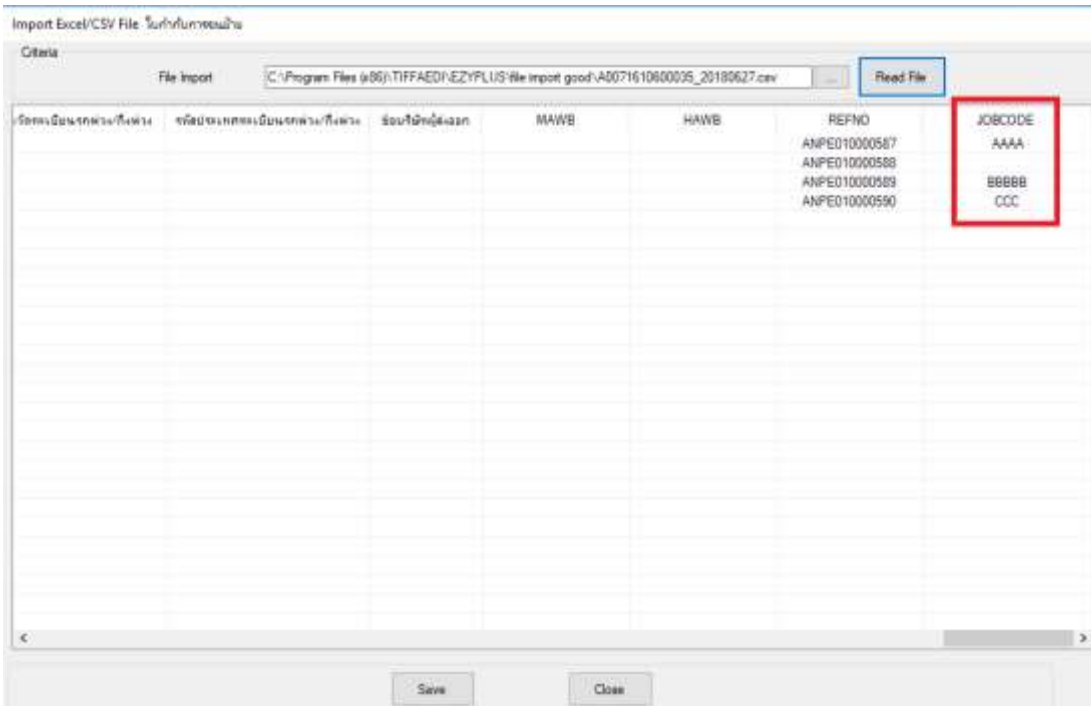

โปรแกรมจะสามารถทำการ Import file ได้

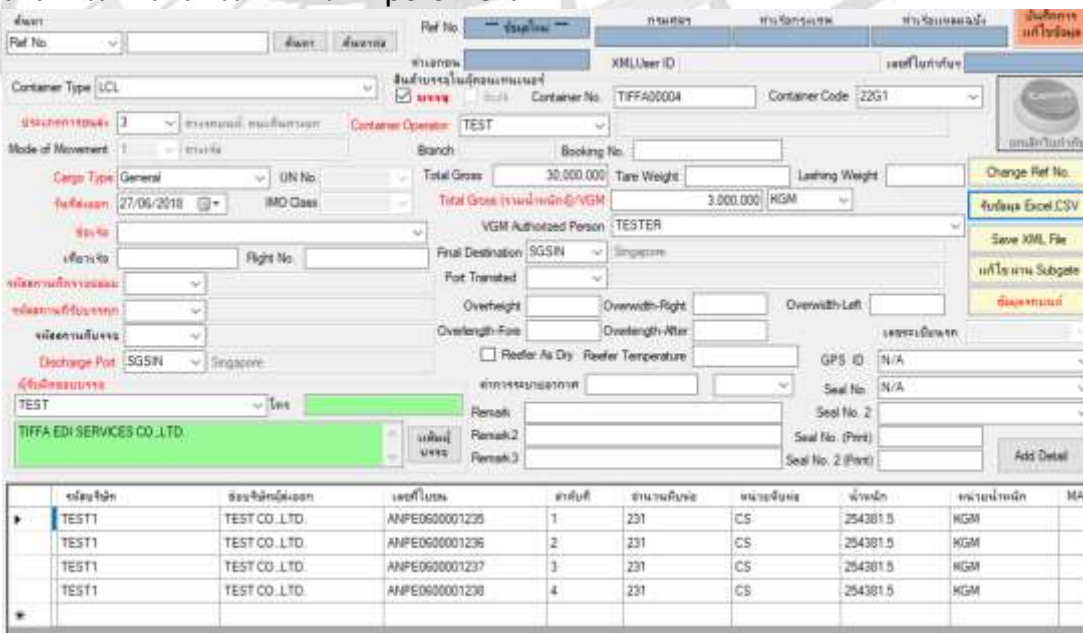

ชื่อบริษัท	TIFFA EDI Services Co., Ltd.	รหัสเอกสาร	
ชื่อเอกสาร	Release Note	แก้ไขครั้งที่	1

**Code : 112**

**Subject : พัฒนาการระบบ Container Code รหัส 2 ตัวท้ายเป็น R0-R9 และ H0-H9 ให้โปรแกรมเปิด Field ให้ระบบ Reefer Temperature**

**Sub Module: <GCL>**

**Description:** พัฒนาการระบบ Container Code รหัส 2 ตัวท้ายเป็น R0-R9 และ H0-H9 ให้โปรแกรมเปิด Field ให้ระบบ Reefer Temperature ได้ แต่ถ้การณระบบ Container Code ที่ไม่ใช่ R0-R9 และ H0-H9 โปรแกรมจะทำการปิด Field ไม่สามารถบันทึก Reefer Temperature ดังภาพตัวอย่าง

Container Code ไม่ใช่ R0-R9 และ H0-H9

กรณี Container Code ระบบ R0-R9 และ H0-H9

ชื่อบริษัท	TIFFA EDI Services Co., Ltd.	รหัสเอกสาร	
ชื่อเอกสาร	Release Note	แก้ไขครั้งที่	1

**Code : 113**

**Subject : พัฒนาการ Import file ภายใต้ File Excel ไม่ระบุ Field เลขที่ใบขนฯ**

**Sub Module: <GCL>**

**Description:** พัฒนาการ Import file ภายใต้ File Excel ไม่ระบุ Field เลขที่ใบขนสินค้าขาออกและโปรแกรมไม่ต้องทำระบุเลขที่ใบขนสินค้าขาออกสามารถทำการส่งผ่านได้

รหัสสถานที่ตรวจปล่อย	2811	ท่าเรือ LAEM CHABANG CONTAINER (ต)	Port Transited		แก้ไขผ่าน Subgate
รหัสสถานที่รับบรรจุ	2801	สำนักงานศุลกากรท่าเรือแหลมฉบัง	Overheight		ข้อมูลระบบ
รหัสสถานที่บรรจุ			Overwidth-Right		
Discharge Port	SGSIN	Singapore	Overwidth-Left		
ผู้รับผิดชอบบรรจุ	AAAA	โทร	Overlength-Fore		เลขทะเบียนรถ
	TIFFA EDI 'AAAA'		Overlength-After		
			Reefer As Dry		
			Reefer Temperature		GPS ID
			ค่าการระบายอากาศ		Seal No.
			Remark		Seal No. 2
			Remark2		Seal No. (Print)
			Remark3		Seal No. 2 (Print)
					Add Detail

MAWB	HAWB	Invoice	REFNO	JOBCODE
N/A	N/A	COPY SHORT 2		1
**				

ชื่อบริษัท	TIFFA EDI Services Co., Ltd.	รหัสเอกสาร	
ชื่อเอกสาร	Release Note	แก้ไขครั้งที่	1

**Code : 114**

**Subject : พัฒนหน้ารับ-ส่งข้อมูล XML ให้แสดงข้อมูลย้อนหลัง 1 เดือน**

**Sub Module: <GCL>**

**Description:** พัฒนหน้ารับ-ส่งข้อมูล XML ให้แสดงข้อมูลย้อนหลัง 1 เดือน เพื่อปรับปรุงให้โปรแกรม Goods Transition แสดงผลได้เร็วมากขึ้น โดยกรณีผู้ใช้งานต้องการแสดงข้อมูลมากกว่า 1 เดือน ผู้ใช้งานสามารถทำการเลือกแสดงช่วงระยะเวลาได้

หน้ารับ-ส่งข้อมูล XML บริเวณด้านล่างจะแสดง Reference ที่ส่งผ่านแล้วและยังไม่ได้ส่งย้อนหลัง 1 เดือน โดยผู้ใช้งานสามารถเลือกกำหนดช่วงวันในการแสดงข้อมูล

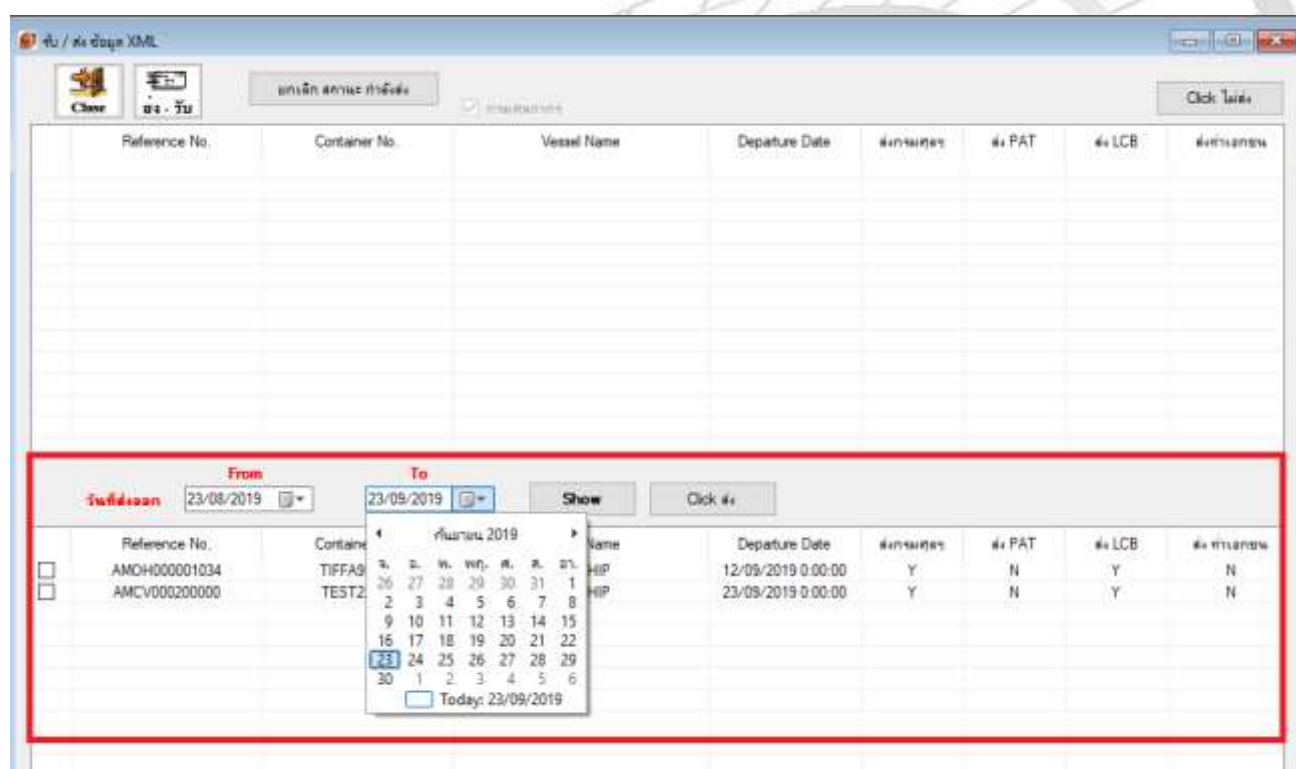

ชื่อบริษัท	TIFFA EDI Services Co., Ltd.	รหัสเอกสาร	
ชื่อเอกสาร	Release Note	แก้ไขครั้งที่	1

**Code : 115**

**Subject : พัฒนาการเมื่อทำการ Preview ในกำกับฯ แล้ว มีการเลือก Function โปรแกรม จะจำค่าที่มีการเลือก Function**

**Sub Module: <GCL>**

**Description:** พัฒนาการเมื่อทำการ Preview ในกำกับฯ แล้ว มีการเลือก Function โปรแกรมจะจำค่าที่มีการเลือก Function โดยเมื่อทำการปิดหน้าต่าง Preview และทำการ Preview เอกสารใหม่ โปรแกรมจะ Save ค่าที่มีการเลือกไว้แต่แรกเพื่อทางผู้ใช้งานจะได้ไม่ต้องทำการมาเลือกใหม่

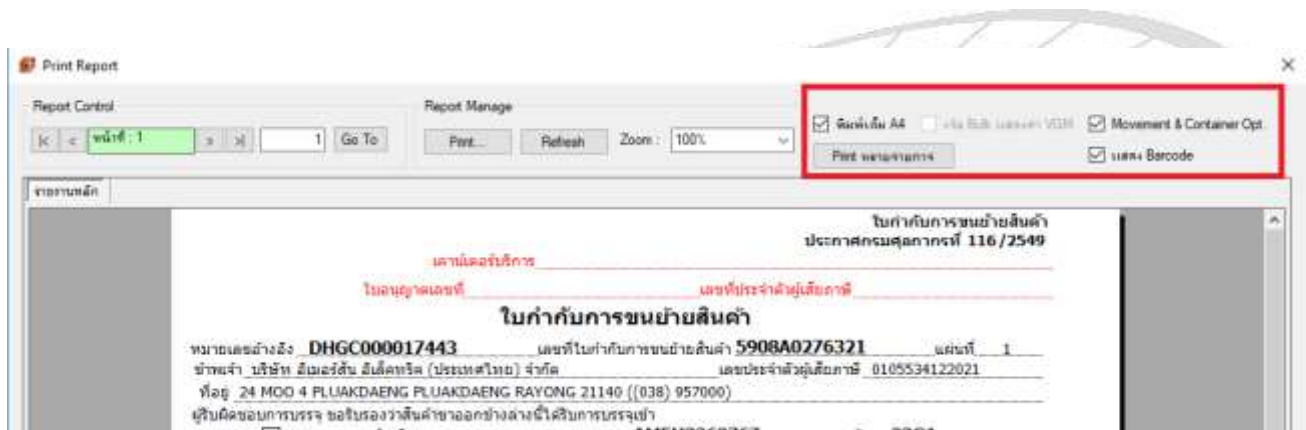

ชื่อบริษัท	TIFFA EDI Services Co., Ltd.	รหัสเอกสาร	
ชื่อเอกสาร	Release Note	แก้ไขครั้งที่	1

**บันทึกเวอร์ชันเอกสาร:**

ลำดับที่	เวอร์ชัน	วันที่แก้ไข	รายละเอียดการแก้ไข	ผู้แก้ไข
1	5.0.0.37	23/09/2019		

